



Academia Română

RAPORT DE ACTIVITATE 2018

Adunare Generală – 28 februarie 2019

Acad. Ioan DUMITRACHE

Secretar General al Academiei Române

ioan.dumitrache@acad.ro

www.academiaromana.ro



CUPRINS

- 1.** INTRODUCERE – CONTEXT
- 2.** OBIECTIVE
- 3.** PROIECTE ÎN DERULARE – Continuare
- 4.** BUGET
- 5.** PROIECTE DE INVESTIȚII
- 6.** PROIECTE FEN
- 7.** RECUPERARE ȘI ADMINISTRARE PATRIMONIU
- 8.** APARATUL CENTRAL – SERVICII ȘI BIROURI
- 9.** CONCLUZII



1. INTRODUCERE – CONTEXT

1. INTRODUCERE – CONTEXT



- 1. Alegerea noii **conduceri**: aprilie ÷ iulie 2018**
- 2. Definitivarea și aprobarea **programului strategic** pe termen scurt, mediu și lung**
- 3. Stabilirea **responsabilităților** pentru membrii Biroului Prezidiului**
- 4. **Continuarea proiectelor** inițiate de conducerile anterioare**

1. INTRODUCERE – CONTEXT



5. **Asigurarea condițiilor pentru buna desfășurare a activităților în cadrul Academiei Române, inclusiv a resurselor financiare**
6. **Executarea silită prin vânzarea suprafeței de 3.418 hectare din proprietatea Academiei Române, donația MAICAN, în contul onorariului de succes de 15%**
7. **Coordonarea activității tuturor entităților și fundațiilor care aparțin Academiei Române**



2. OBIECTIVE

2. OBIECTIVE



1. Consolidarea **prestigiului** Academiei Române în societate
2. Creșterea **vizibilității** și recunoașterii ca instituție etalon a României
3. Creșterea contribuției la **dezvoltarea științei, artei și culturii**
4. Reorganizarea și eficientizarea utilizării **resurselor** umane, materiale și financiare la nivelul tuturor compartimentelor

2. OBIECTIVE



5. Continuarea procesului de **întregire a patrimoniului** și identificarea mijloacelor de **exploatare eficientă** în folosul Academiei Române
6. Promovarea unui **climat academic colegial**, de colaborare și respect reciproc în cadrul serviciilor și promovarea **lucrului în echipă**
7. Constituirea **centrului de comunicare** și promovare a acțiunilor Academiei Române prin toate mijloacele: presă scrisă, radio, televiziune, mediu online etc.



3. PROIECTE – ACȚIUNI

PATRIMONIUL MOBIL AL ACADEMIEI ROMÂNE

3. PROIECTE – ACȚIUNI



3.1. ACȚIUNI

Lansarea și susținerea unor proiecte de reabilitare, restaurare și valorificare a clădirilor patrimoniale

3. PROIECTE ÎN DERULARE – Continuare



3.2. PROIECTE ÎN DERULARE – Continuare

3.2.1. SEDIUL ACADEMIEI ROMÂNE

3.2.2. CASA OAMENILOR DE ȘTIINȚĂ / COȘ

3.2.3. CASA MEMORIALĂ „G. OPRESCU“

3.2.4. COMPLEXUL EXPOZIȚIONAL „DALLES“

3.2.5. CASA DE OASPEȚI „ALEXANDRU N. VASILESCU“

3.2.6. MUZEUL „HENRI COANDĂ“

3. PROIECTE ÎN DERULARE – Continuare



3.2.1. SEDIUL ACADEMIEI ROMÂNE – SITUAȚIA LA ZI

a. Certificatul de urbanism

pentru reabilitare, consolidare, modernizare, extinderea sediului istoric al Academiei Române și construirea unui corp nou, cu Aulă
Obținut: 14.07.2016

- Este util pentru obținerea întocmirii documentației în scopul obținerii autorizației de construcții

3. PROIECTE ÎN DERULARE – Continuare



3.2.1. SEDIUL ACADEMIEI ROMÂNE – SITUAȚIA LA ZI

b. Tema de proiectare

Întocmită și aprobată de:

- Academia Română, în calitate de Beneficiar
- Compania Națională de Investiții, în calitate de Investitor

Data: **27.12.2018**

3. PROIECTE ÎN DERULARE – Continuare



3.2.1. SEDIUL ACADEMIEI ROMÂNE – SITUAȚIA LA ZI

b. Tema de proiectare

1. Corp nou

Structură: 2S + P + 2E

S2: parcare auto

S1: spații tehnice

P: servicii de reprezentare și protocol

E1: Aulă: 342 locuri

E2: Spații pentru conducerea Academiei și aparatul administrativ

2. Construcție nouă, adăugată Corpului C8

Structură: S + P + 4E

3. Reabilitarea Corpului C2

Actualul sediu, transformat în muzeu

3. PROIECTE ÎN DERULARE – Continuare

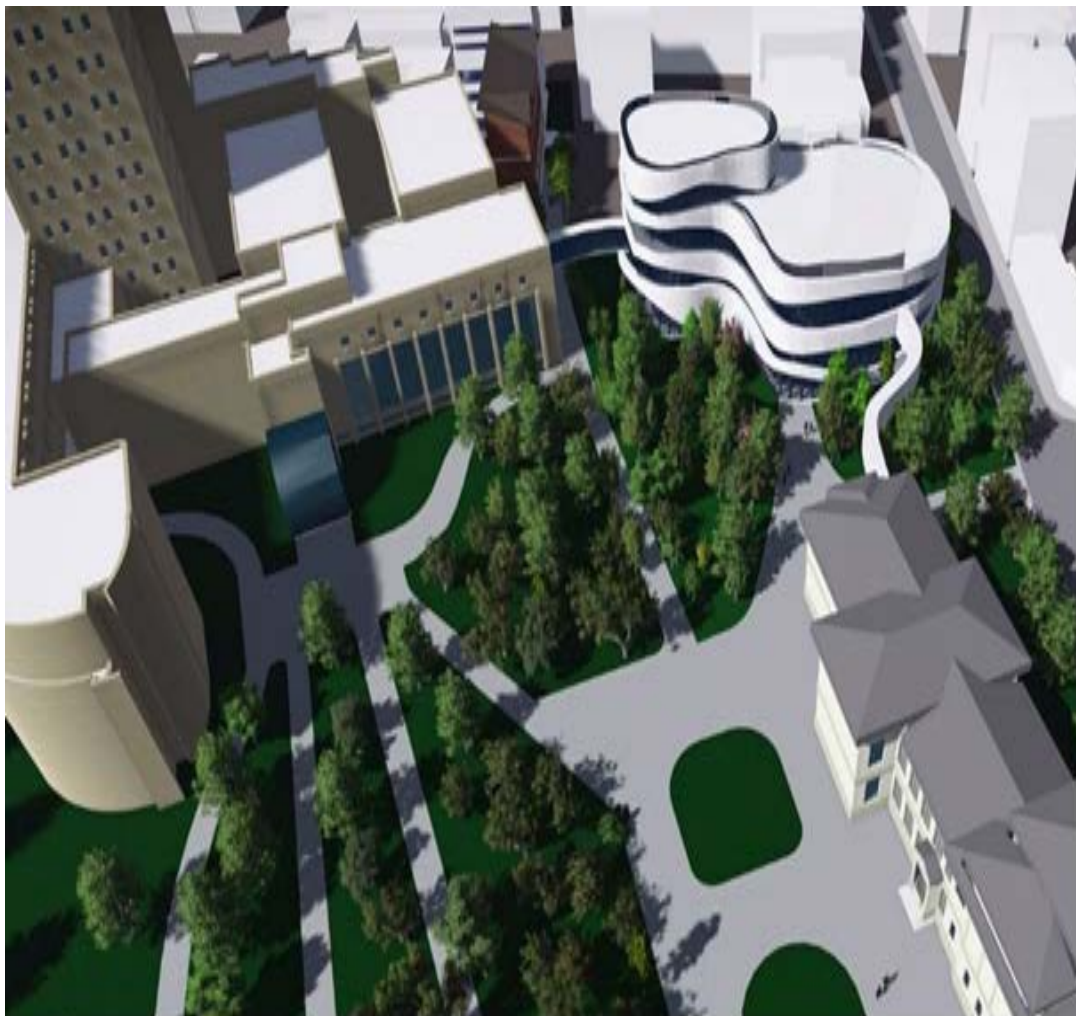

Amplasarea clădirilor conform PUZ aprobat prin [HCGMB nr.162/2018](#)

Număr estimat de utilizatori:

- Corp nou Aulă: 350 de persoane
- Corp C2, sediului istoric: 100 de persoane
- Corp C8, clădire administrativă: 100 de persoane

3. PROIECTE ÎN DERULARE – Continuare



3.2.1. SEDIUL ACADEMIEI ROMÂNE – SITUAȚIA LA ZI

c. Programul de realizare a investiției

Etapă I: Proiectarea lucrărilor

- **construire corp nou aulă:** organizare concurs de soluții
- **lucrări de reabilitare, consolidare, modernizare a sediului istoric al Academiei Române:** nu este nevoie de un concurs de soluții
- **extindere a sediului istoric al Academiei Române,** lângă clădirea administrativă Moxa: se va construi un sediu nou pentru serviciile care își desfășoară activitatea în sediul central.

Dacă soluțiile tehnice permit, extinderea clădirii Moxa se va realiza concomitent cu prima etapă.

3. PROIECTE ÎN DERULARE – Continuare



3.2.1. SEDIUL ACADEMIEI ROMÂNE – SITUAȚIA LA ZI

c. Programul de realizare a investiției

Etapa II. Autorizarea lucrărilor: se va desfășura în a doua parte a anului 2019

- Întocmirea documentației conform rezultatului Concursului de Soluții
- Obținere acorduri și avize solicitate prin Certificatul de Urbanism
- Obținerea Autorizației de Construire

Etapa III. Execuția lucrărilor, se va derula în anul 2020

3. PROIECTE ÎN DERULARE – Continuare



3.2.2. CASA OAMENILOR DE ȘTIINȚĂ / COȘ – SITUAȚIA LA ZI

C1, corp principal: consolidare, restaurare, consolidare + refacere interioare

C2: refuncționalizare

C3: reparații și amenajare

Amenajarea curții

Imobil aflat în **proprietatea statului** și dat spre administrare Academiei Române

Imobil înscris pe lista **monumentelor istorice**:
B-II-m-B19009



3. PROIECTE ÎN DERULARE – Continuare



3.2.2. CASA OAMENILOR DE ȘTIINȚĂ / COȘ – SITUAȚIA LA ZI

a. Certificatul de urbanism

Obținut: **15.10.2018**

b. Tema de proiectare

Întocmită și aprobată de Academia Română, în calitate de Beneficiar,
și de Compania Națională de Investiții, în calitate de Investitor

27.12.2018

3. PROIECTE ÎN DERULARE – Continuare



3.2.2. CASA OAMENILOR DE ȘTIINȚĂ / COȘ – SITUAȚIA LA ZI

c. Programul de realizare a investiției

Etapa I. Proiectarea lucrărilor, se derulează în prezent

- C1**
 - **subsol:** spații tehnice, spații de depozitare, spații administrative
 - **demisol:** spații pentru pregătire și organizare evenimente
 - **parter:** săli pentru activități specifice: conferințe, simpozioane, întâlniri științifice
 - **etaj 1:** birouri, grupuri sanitare
 - **pod mansardabil:** sală de expoziție și sală de ședințe

- C2**
 - **parter:** spații primire oaspeți
 - **etaj 1 (pod mansardabil):** 5 apartamente: 1 dormitor, 1 birou și o baie proprie

3. PROIECTE ÎN DERULARE – Continuare



3.2.2. CASA OAMENILOR DE ȘTIINȚĂ / COȘ – SITUAȚIA LA ZI

c. Programul de realizare a investiției

Etapa I. Proiectarea lucrărilor, se derulează în prezent

- C3**
- **subsol:** spații pentru pregătire evenimente
 - **parter:** spații pentru organizare evenimente
 - **etaj 1:** spații cazare pentru 10 persoane
 - **etaj 2:** spații cazare pentru 10 persoane
 - **etaj 3:** spații cazare pentru 10 persoane
 - **etaj 4:** spații cazare pentru 10 persoane
- mansardă:** sală de expoziție și sală de ședințe

Amenajare peisageră, amplasare grădină de vară, pavilion, revizuirea pavimentelor, iluminat ambiental și arhitectural, instalații de securizare

3. PROIECTE ÎN DERULARE – Continuare



3.2.2. CASA OAMENILOR DE ȘTIINȚĂ / COȘ – SITUAȚIA LA ZI

c. Programul de realizare a investiției

Etapa II. Autorizarea lucrărilor: a doua parte a anului 2019

- Întocmirea proiectului tehnic
- Obținere acorduri și avize solicitate prin Certificatul de Urbanism
- Obținerea Autorizației de Construire

Etapa III. Execuția lucrărilor: 2020

3. PROIECTE ÎN DERULARE – Continuare



3.2.3. CASA MEMORIALĂ „G. OPRESCU” – SITUAȚIA LA ZI

Monument istoric

- a. **Anii precedenți:** au fost finalizate lucrările de consolidare, restaurare, reamenajare
- b. **În prezent:** se desfășoară procedura de recepție a lucrărilor executate



3. PROIECTE ÎN DERULARE – Continuare



3.2.3. CASA MEMORIALĂ „G. OPRESCU” – SITUAȚIA LA ZI

c. Acțiuni:

- Acreditarea ca instituție muzeală, cu denumirea Muzeul de Artă al Academiei Române „Acad. George Oprescu – Ministerul Culturii, Comisia Națională a Muzeelor și Colecțiilor
- Finalizarea lucrărilor de amenajare interioară
- Expunerea pieselor de artă: 1505, din care 143 în fondul Tezaur: pictură, sculptură, grafică, textile, artă decorativă orientală, europeană, românească

3. PROIECTE ÎN DERULARE – Continuare



3.2.4. COMPLEXUL EXPOZIȚIONAL DALLES – SITUAȚIA LA ZI

Construit de Academia Română în 1935

3 componente

1. **Sala de spectacole Dalles:** amenajare, organizare și valorificare
2. **Sala de expoziții Dalles:** amenajare, organizare și valorificare
3. **Librăria Academiei Române:** organizare și operaționalizare
 - a. **Discuții cu reprezentanții:**
 - Primăriei Municipiului București pentru identificarea soluțiilor de colaborare pentru exploatarea sălii de spectacole și expoziții Dalles
 - Universității Populare „Ioan I. Dalles” privind administrarea sălii de spectacole și expoziții Dalles
 - b. **Realizarea de investiții în sala de spectacole și expoziții Dalles**

3. PROIECTE ÎN DERULARE – Continuare



3.2.4. COMPLEXUL EXPOZIȚIONAL DALLEs – SITUAȚIA LA ZI



1935



2019

3. PROIECTE ÎN DERULARE – Continuare



3.2.4. COMPLEXUL EXPOZIȚIONAL DALLES – SITUAȚIA LA ZI

Etapa I: în prezent

- a. Încheierea contractului de locațiune cu Universitatea Populară „Ioan I. Dalles“, primind o **chirie** formată din **sumă fixă în bani + investiții** efectuate de către Universitatea Populară „Ioan I. Dalles“
- b. Utilizarea de către Academia Română a sălii de spectacole și expoziții timp de 3 zile pe săptămână
- c. Amenajarea și administrarea sălii de expoziții

Etapa II: 2019

- a. Finalizarea discuțiilor cu reprezentanții Muzeului Național de Artă Contemporană cu privire la preluarea sălii de expoziții Dalles, întrucât se află în administrarea acestora
- b. Identificarea spațiului potrivit pentru organizarea și operaționalizarea **librăriei Academiei Române**

3. PROIECTE ÎN DERULARE – Continuare



3.2.5. CASA DE OASPEȚI „Alexandru N. Vasilescu” – SITUAȚIA LA ZI

- a. Expertizarea clădirii**
- b. Elaborarea temei de proiectare**
- c. Elaborarea caietului de sarcini pentru achiziția de servicii de proiectare**
- d. Întocmire deviz estimativ pentru proiectare**



3. PROIECTE ÎN DERULARE – Continuare



3.2.5. CASA DE OASPEȚI „Alexandru N. Vasilescu” – SITUAȚIA LA ZI

Programul de realizare a investiției

Etapa I: 2019

Întocmire proiect tehnic de execuție

Durată: 6 luni de la atribuirea contractului

Etapa II: 2019

Obținerea autorizației de construire

Durată: aprox. 6 luni

Etapa III: 2020

Execuția lucrărilor

Durată: 6-12 luni de la data predării amplasamentului către executant

3. PROIECTE ÎN DERULARE – Continuare



3.2.6. MUZEUL „HENRI COANDĂ” – SITUAȚIA LA ZI

a. Certificat de urbanism: 22.01.2019

b. Programul de realizare a investiției

Etapa I: în prezent

- Obținerea autorizației de construire și executarea lucrărilor de alimentarea cu energie electrică

Etapa II: 2019

- Executarea lucrărilor de construcții de racordare și alimentarea cu energie electrică
- Lansarea unui proiect de identificare a cerințelor de reabilitare
- Identificarea patrimoniului H. Coandă
- Organizarea muzeului





4. BUGET

4. EXECUȚIE BUGETARĂ – 2018



Execuția cheltuielilor de la bugetul de stat la 31 decembrie 2018

Denumire Indicatori	Total cheltuieli	Cheltuieli de personal	Bunuri și servicii	Fonduri ex.neramb.	Cheltuieli de capital	Alte cheltuieli
0	1=2+3+4+5+6	2	3	4	5	6
TOTAL						
- Prevederi definitive	318.643	181.434	11,546	60.000	1.875	63.788
- Plăți efective	312.334	180.780	10,312	55.956	1.862	63.424
- Procent de utilizare %	98,02%	99,64%	89,31%	93,26%	99,31%	99,43%
Cap. 53.01 Cercetare fundamentală și cercetare dezvoltare						
- Prevederi definitive	278.973	179.660	9,640	60.000	1.875	27.798
- Plăți efective	273.927	179.080	9,467	55.956	1.862	27.562
- Procent de utilizare %	98,19%	99,68%	98,21%	93,26%	99,31%	99,15%
Cap. 67.01 Cultură, recreere și religie						
- Prevederi definitive	3.680	1.774	1,906			
- Plăți efective	2.545	1.700	845			
- Procent de utilizare %	69,16%	95,83%	44,33%			
Cap. 68.01 Asigurări și asistență socială						
- Prevederi definitive	687					687
- Plăți efective	686					686
- Procent de utilizare %	99,85%					99,85%
Cap. 66.01 Sănătate						
- Prevederi definitive	35,303					35.303
- Plăți efective	35,176					35.176
- Procent de utilizare %	99,64%					99,64%

(mii lei)

4. EXECUȚIE BUGETARĂ – 2018



Execuția cheltuielilor de la bugetul de stat la 31 decembrie 2018

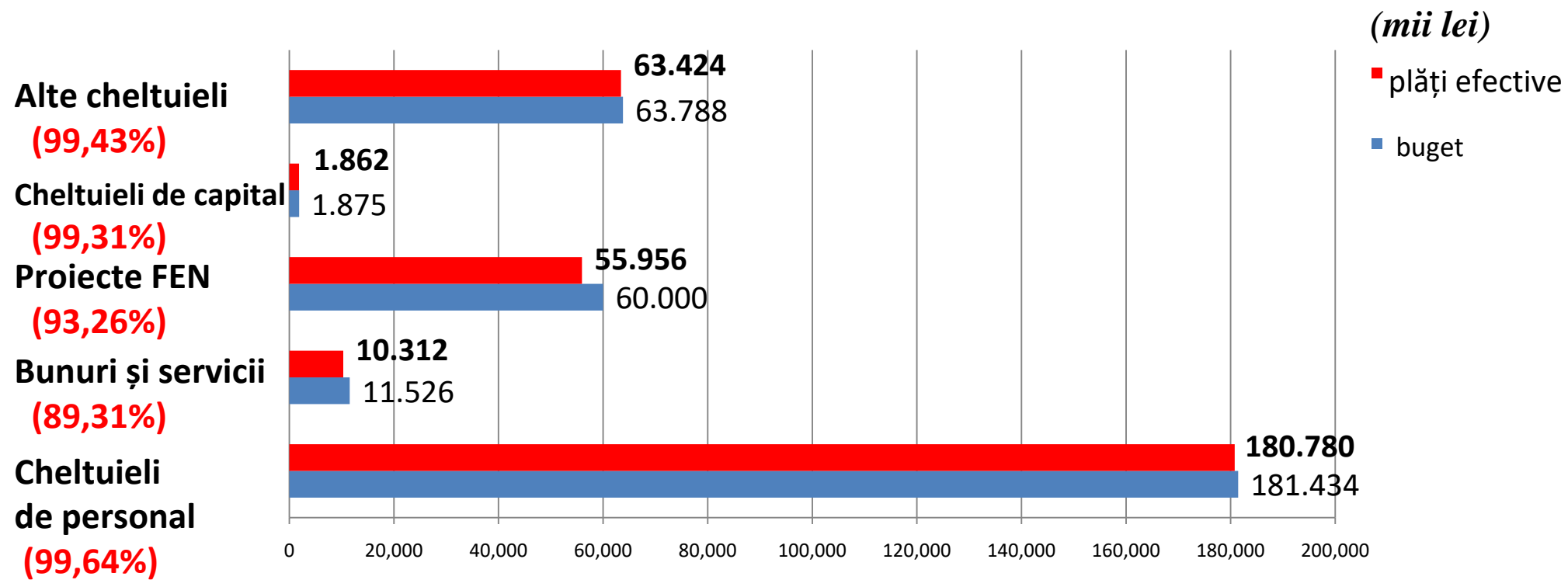

4. EXECUȚIE BUGETARĂ – 2018



Situația cheltuielilor de la bugetul de stat pe anul **2018** – pe capitole și categorii de cheltuieli –

(*mi lei*)

Specificare	Total cheltuieli	Cheltuieli de personal	Bunuri și servicii	Fonduri externe neramb.	Cheltuieli de capital	Alte categorii de chelt.
TOTAL	312.334	180.780	10.312	55.956	1.862	63.424
Cap. Cercetare	273.927	179.080	9.467	55.956	1.862	27.562
Cap. Cultură	2.545	1.700	845	0	0	0
Cap. Asistență socială	686	0	0	0	0	686
Cap. Sănătate	35.176	0	0	0	0	35.176

4. EXECUȚIE BUGETARĂ – 2018



Structura cheltuielilor de la bugetul de stat pe anul 2018

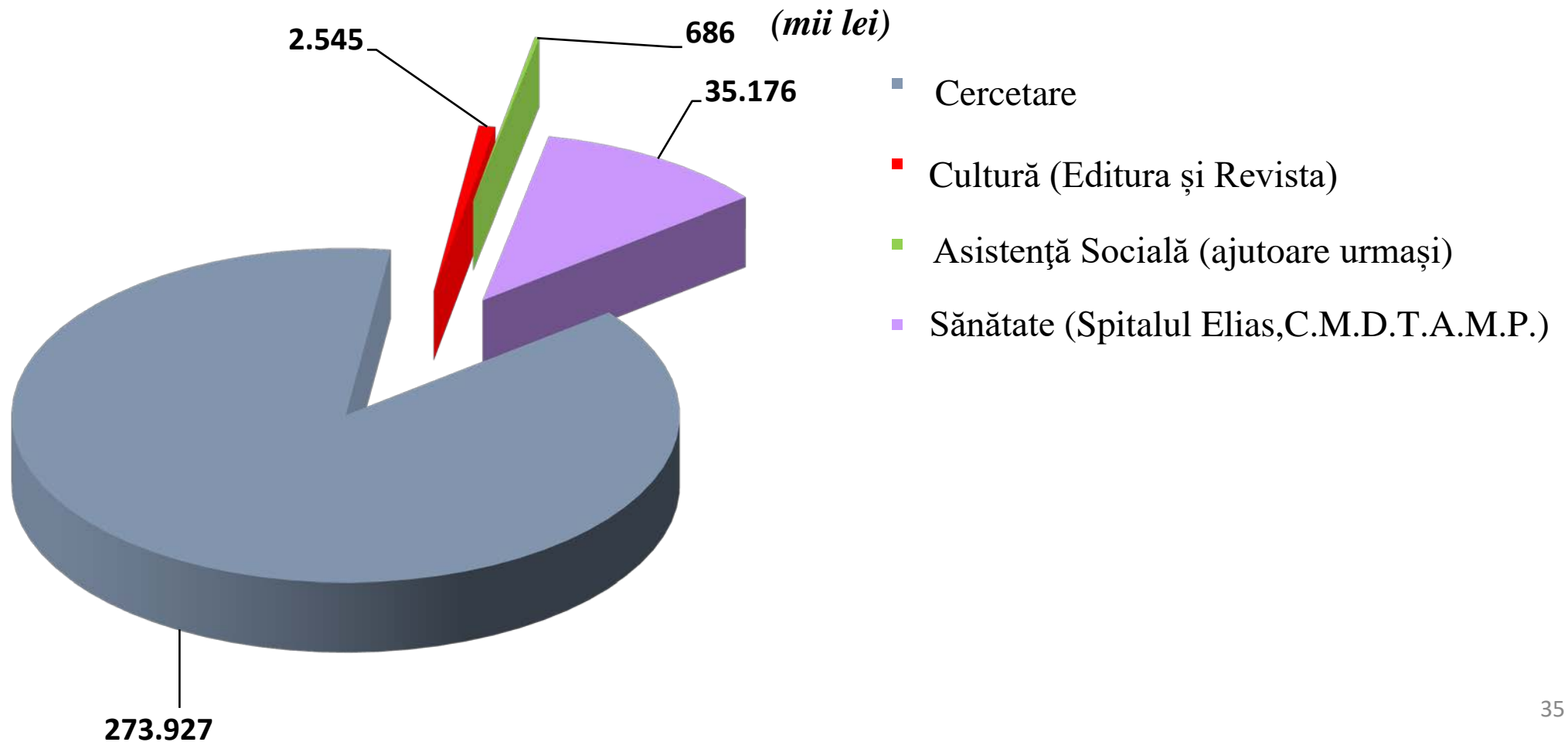

4. EXECUȚIE BUGETARĂ – 2018



Structura cheltuielilor de la bugetul de stat pe anul 2018

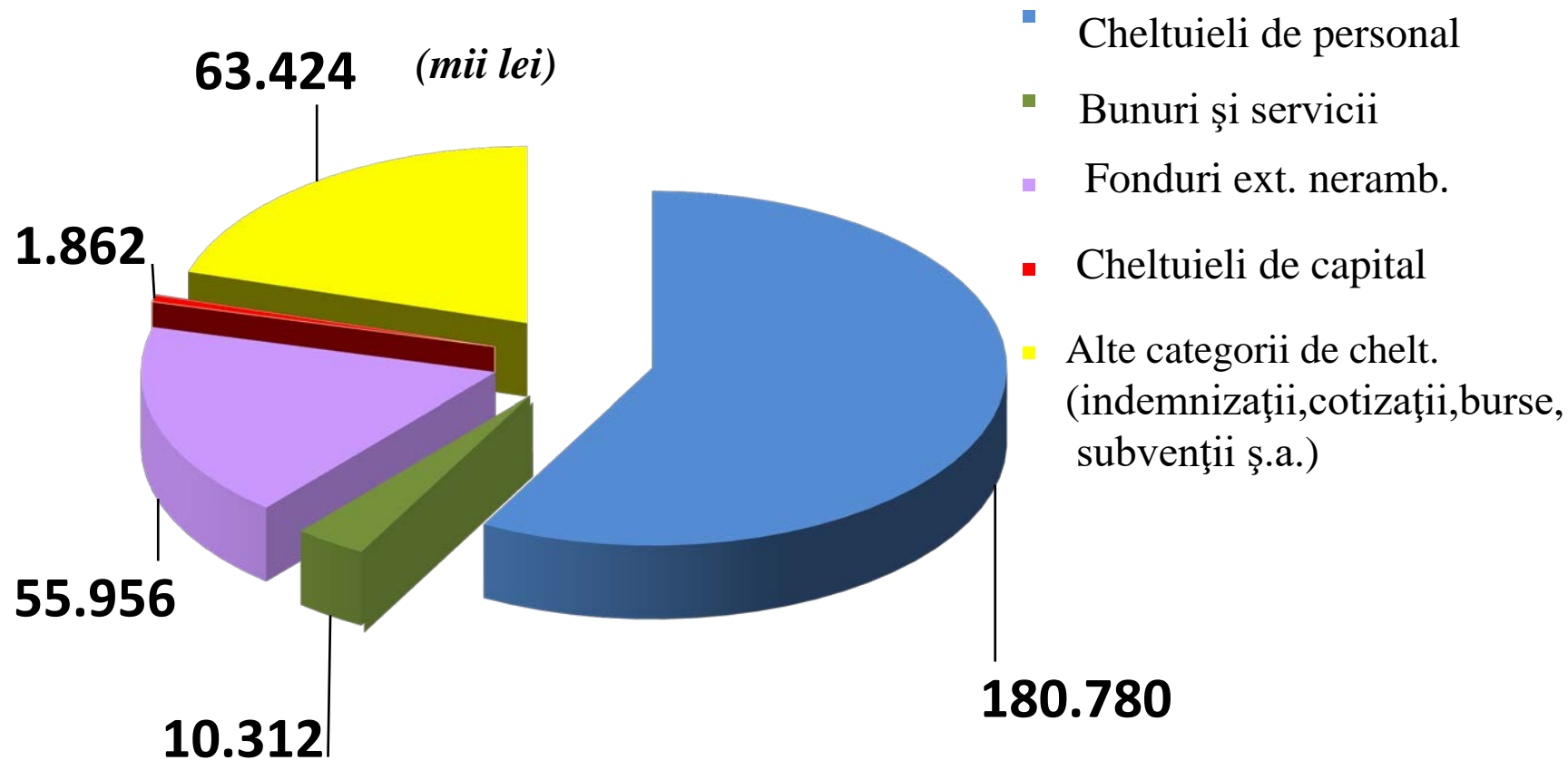



Execuția bugetului pe anul 2018 pe unități subordonate

Institute	Total, din care: (mii lei)	Buget de stat (mii lei)	Venituri proprii (din proiecte de cercetare, prestări servicii) (mii lei)	Pondere venituri proprii din total (%)
0	1=2+3	2	3	4=3/2*100
Institutul de Lingvistica "I. Iordan-Al. Rosetti"	5.935	5.431	504	8,49
Institutul de Ist. Literaturii "G. Calinescu"	2.934	2.475	459	15,64
Institutul de Statistica Matematica si Mat. Aplicata	2.992	2.859	133	4,45
Institutul Astronomic	3.868	1.461	2.407	62,23
Institutul de Istoria Religiilor	390	346	44	11,28
Institutul de Chimie-Fizica Ilie Murgulescu	15.310	11.316	3.994	26,09
Centrul de Chimie Organica	5.386	4.392	994	18,46
Institutul de Biologie	7.206	5.674	1.532	21,26
Institutul de Biochimie	8.089	4.498	3.591	44,39
Institutul de Geografie	2.178	1.956	222	10,19
Institutul de Geodinamica	4.931	3.433	1.498	30,38
Institutul de Patologie Celulara	15.204	9.980	5.224	34,36
Institutul de Antropologie	2.107	2.086	21	1,00
Institutul National de Cercetari Economice	27.337	25.384	1.953	7,14
Institutul de Cercetari Juridice	1.035	1.023	12	1,16
Institutul de Sociologie	1.662	1.554	108	6,50
Institutul de Filosofie si Psihologie "C.R. Motru"	2.352	2.346	6	0,26





Execuția bugetului pe anul 2018 pe unități subordonate

Institute	Total, din care: (mii lei)	Buget de stat (mii lei)	Venituri proprii (din proiecte de cercetare, prestări servicii (mii lei)	Pondere venituri proprii din total (%)
0	1=2+3	2	3	4=3/2*100
Institutul de Științe Politice și Relații Internaționale	2.042	1.925	117	5.73
Institutul de Cercetări pt. Inteligență Artificială	2.022	1.155	867	42.88
Centrul European de Studii în probleme Etnice	269	269	0	0.00
Academia Română Aparat Central	43.327	41.320	2.007	4.63
Fundația Națională pentru Știință și Artă	100	100	0	0.00
Institutul de Etnografie și Folclor	2.166	2.160	6	0.28
Institutul de Arheologie	6.433	4.542	1.891	29.40
Institutul de Istorie "N. Iorga"	3.455	3.262	193	5.59
Institutul Sud-Est European	1.800	1.787	13	0.72
Institutul de Matematică "S. Stoilow"	14.197	8.857	5.340	37.61
Institutul de Speologie "E. Racovița"	2.824	1.988	836	29.60
Institutul de Mecanică Solidelor	4.217	3.448	769	18.24
Institutul de Istoria Artei G. Oprescu	1.546	1.364	182	11.77
Institutul Național pt. Studiul Totalitarismului	1.541	1.492	49	3.18



Execuția bugetului pe anul **2018** pe **unități subordonate**

Institute	Total, din care: (mii lei)	Buget de stat (mii lei)	Venituri proprii (din proiecte de cercetare, prestări servicii (mii lei)	Pondere venituri proprii din total (%)
0	1=2+3	2	3	4=3/2*100
Biblioteca Academiei Române	11.574	11.419	155	1.34
Casa Oamenilor de Știință	4.736	3.510	1.226	25.89
Institutul de Virusologie	7.413	6.521	892	12.03
Filiala Cluj	17.186	14.252	2.934	17.07
Filiala Iasi	17.802	15.195	2.607	14.64
Institutul de Chimie Macromoleculară "P.Poni"	57.416	50.317	7.099	12.36
Filiala Timisoara	5.029	4.448	581	11.55
Institutul de Chimie Timisoara	5.790	4.794	996	17.20
Institutul de Cercetări Socio-Umane Craiova	1.798	1.798	0	0.00
Institutul de Cercetări Socio-Umane Sibiu	1.371	1.364	7	0.51
Institutul Bucovina	590	426	164	27.80
TOTAL CERCETARE	325.560	273.927	51.633	15.86

4. EXECUȚIE BUGETARĂ – 2018



Execuția bugetului total pe anul **2018**
buget de stat + venituri proprii

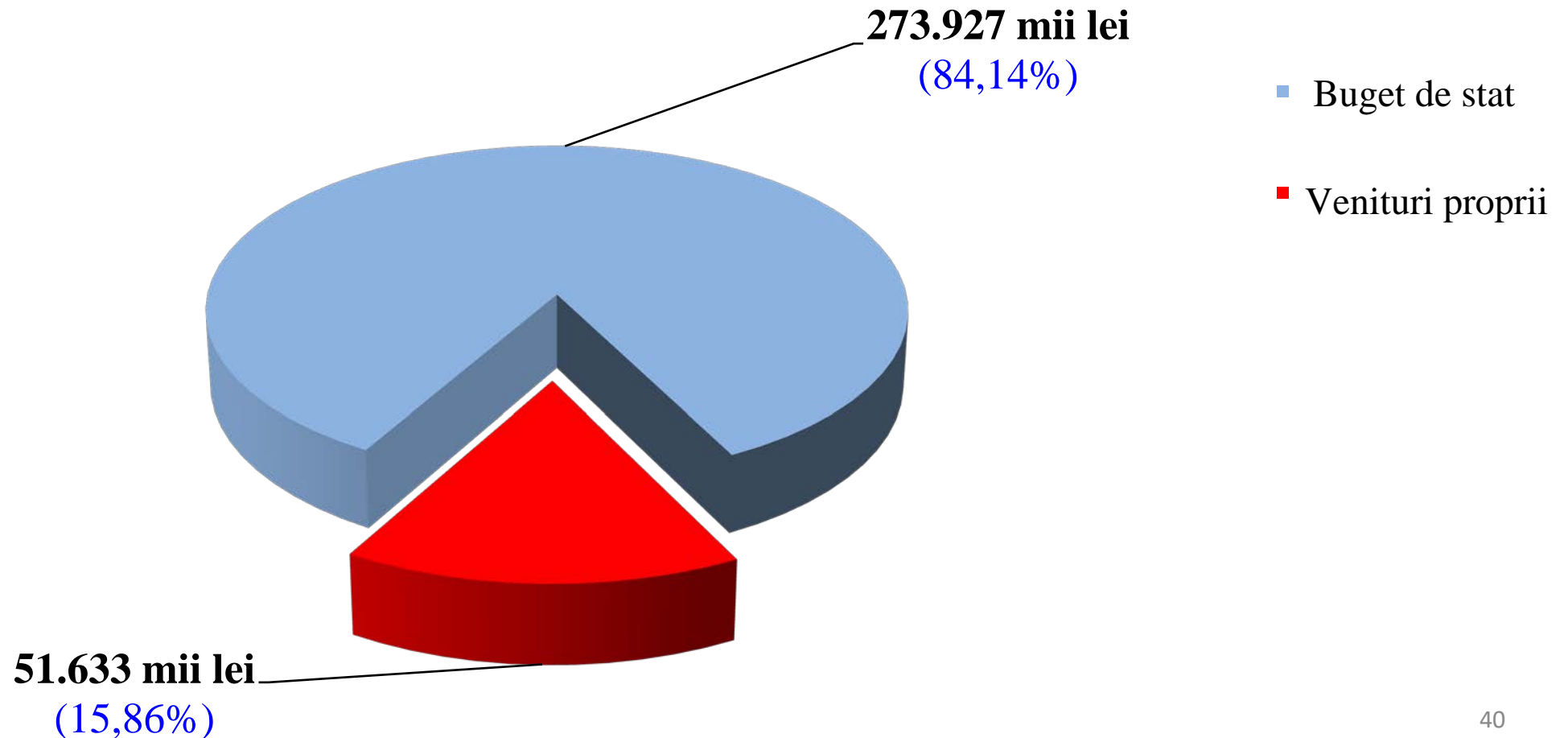

4. EXECUȚIE BUGETARĂ – 2018 (Aparat Central)



SURSE DE FINANȚARE

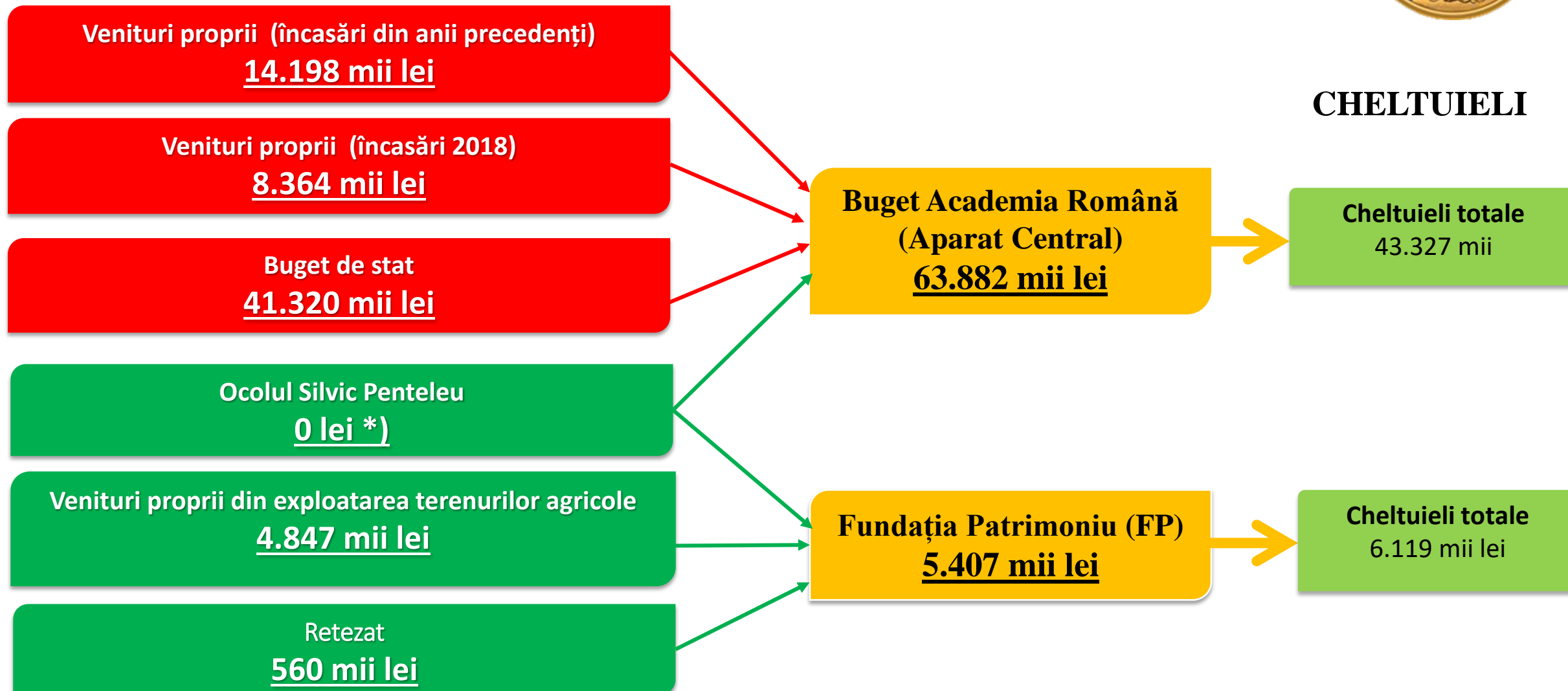

Notă: *) Suma de 2.584 mii lei cuvenită Academiei Române pentru anul 2017, ce ar fi trebuit încasată în anul 2018, a fost lăsată la dispoziția OS Penteleu până la reluarea activității după suspendare și urmează a fi încasată în 2019.

4. EXECUȚIE BUGETARĂ – 2018 (Aparat Central)



DETALIEREA CHELTUIELILOR:

Academia Română (Aparat Central)

43.327 mii lei cheltuieli totale, din care:

- ❑ 5.908 mii lei - cheltuieli de personal
- ❑ 3.556 mii lei - bunuri și servicii
- ❑ 23.695 mii lei - indemnizații, premii
- ❑ 513 mii lei - investiții
- ❑ 9.655 mii lei - proiecte FEN

Fundația Patrimoniu (FP)

6.119 mii lei cheltuieli totale, din care:

- ❑ **2.091 mii lei cheltuieli funcționare Fundația Patrimoniu:**
 - 1.960 mii lei - cheltuieli de personal
 - 122 mii lei - bunuri și servicii
 - 9 mii lei - investiții
- ❑ **77 mii lei plată salarii din provizion Ficiuc Victor**
- ❑ **3.951 mii lei cheltuieli din Fondul Recurent al Donatorilor:**
 - 688 mii lei - publicații
 - 848 mii lei - impozit teren, impozit profit
 - 1.174 mii lei - compensații (tichete cadou)
 - 781 mii lei - perdele forestiere, pază și amenajări
 - 421 mii lei - burse, premii, conferințe, cursuri
 - 40 mii lei - proiect INCE

Sold inițial FRD la 01.01.2018 - 3.844 mii lei

Cheltuieli din sold FRD - 712 mii lei

Sold final FRD la 31.12.2018 - 3.132 mii lei

4. BUGET – 2019



Situația cheltuielilor de la bugetul de stat pe anul **2019** – pe capitole și categorii de cheltuieli –

(mii lei)

Specificare	Total cheltuieli	Cheltuieli de personal	Bunuri și servicii	Fonduri externe neramb.	Cheltuieli de capital	Alte categorii de chelt.
TOTAL	334.978	200.000	10.500	50.000	2.000	72.478
Cap. Cercetare	295.913	197.218	10.000	50.000	2.000	36.695
Cap. Cultură	3.282	2.782	500	0	0	0
Cap. Asistență socială	753	0	0	0	0	753
Cap. Sănătate	35.030	0	0	0	0	35.030

4. BUGET – 2019



Structura cheltuielilor de la bugetul de stat pe anul 2019

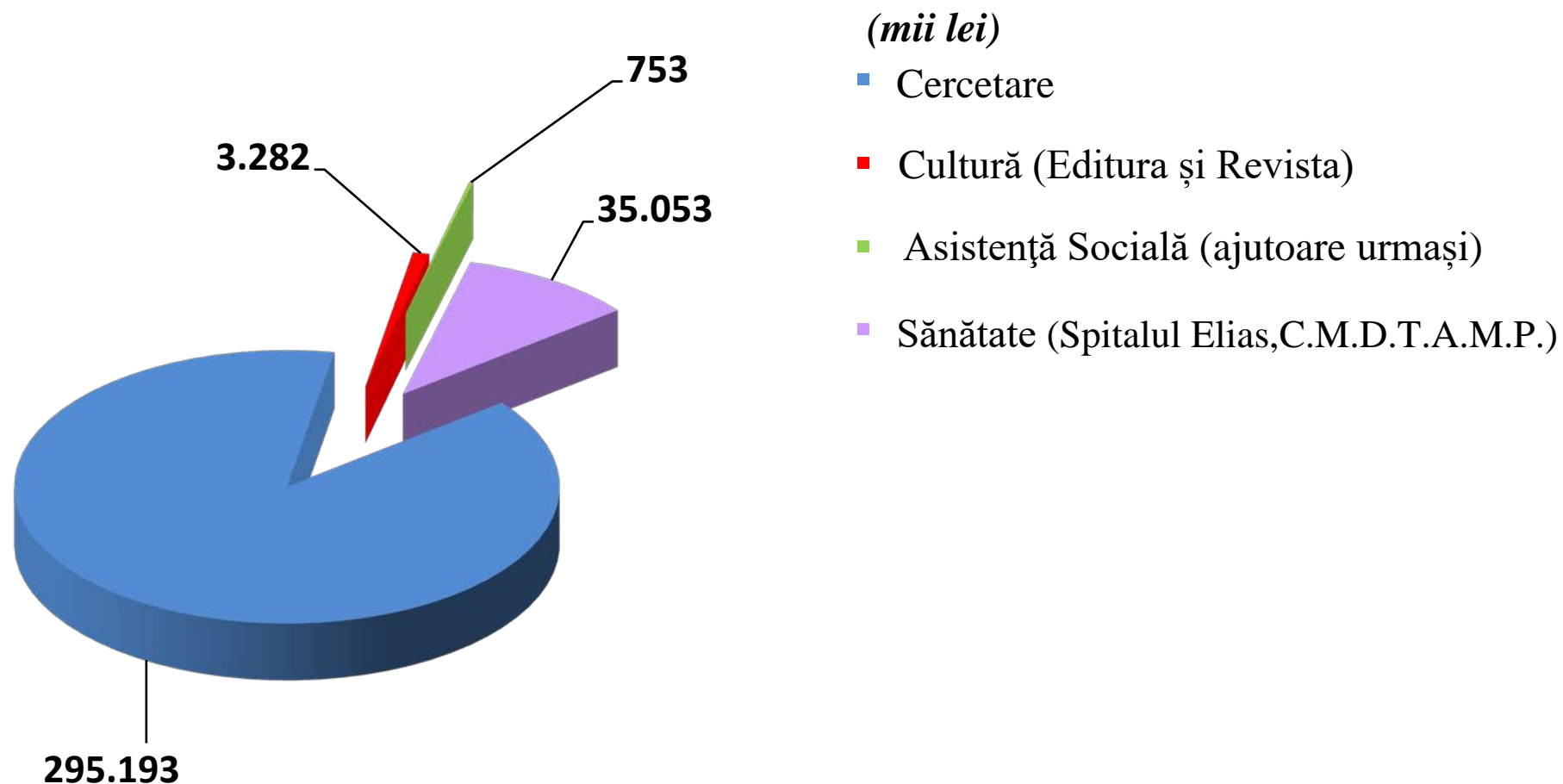

4. BUGET – 2019



(mii lei)

Structura cheltuielilor de la bugetul de stat pe anul 2019

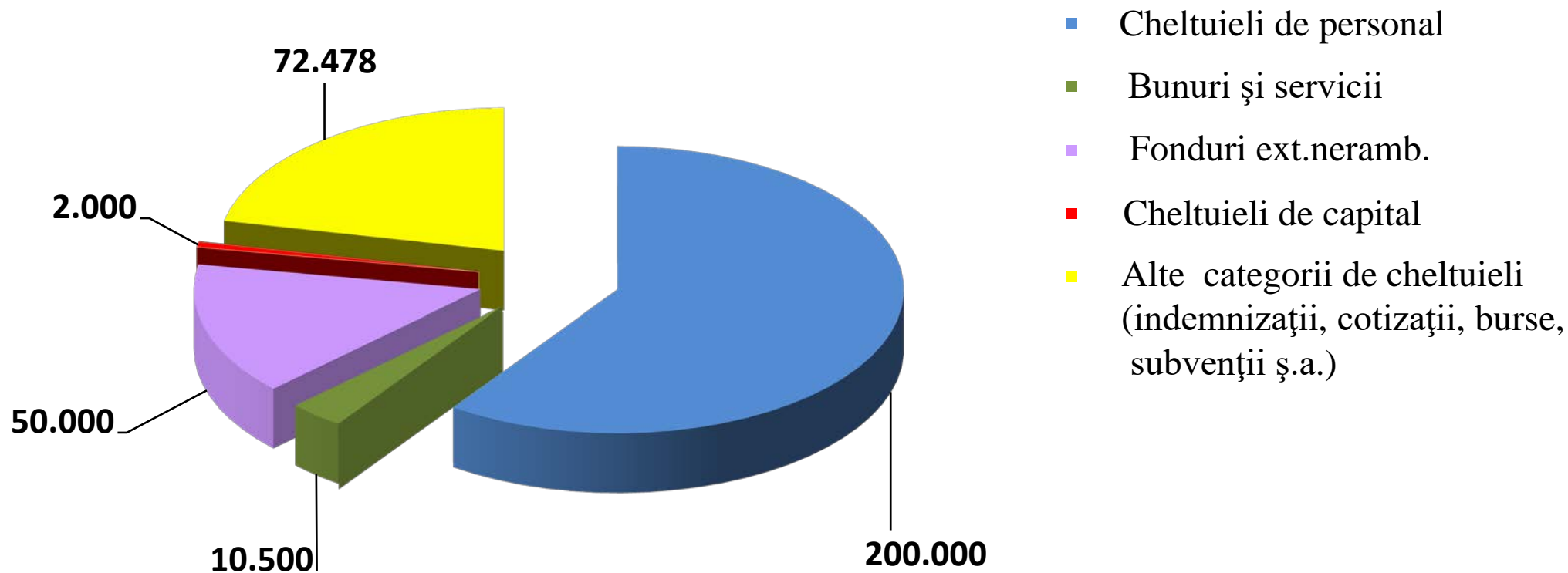

4. BUGET – 2019



Aparat Central – Buget venituri proprii 2019

(lei)

VENITURI - TOTAL (1+2), din care:	25.817.621
1. Sold inițial 01.01.2019 (sume încasate în anii precedenți)	20.554.297
2. Venituri an 2019, din care: - chirii imobile proprietate privată (50.000 lei) - taxe Comisia pentru Ocrotirea Monumentelor Naturii (150.000 lei) - taxe doctorat (20.000 lei) - Ocolul Silvic Penteleu (4.991.324 lei reprezentând profit net 2017, cotă 25% an 2018 și 2019) - alte venituri (52.000 lei)	5.263.324

CHELTUIELI TOTALE, din care:	7.907.312
Cheltuieli de personal	669.000
Bunuri și servicii	4.254.000
Alte transferuri	10.000
Cheltuieli de capital	2.974.312

4. BUGET – 2019



Aparat Central – Propuneri **2019** comparativ cu realizările din anul **2018**

(mii lei)

Specificare	Total cheltuieli, din care:	Cheltuieli de personal	Bunuri și servicii	Proiecte europene (FEN)	Cheltuieli de capital	Alte categorii de cheltuieli (indemnizații, premii, cotizații)
Total an 2018, din care:	43.327	5.908	3.556	9.655	513	23.695
- Buget de stat	41.320	5.561	2.056	9.655	353	23.695
- Venituri proprii	2.007	347	1.500	0	160	0
Total an 2019, din care:	62.910	8.353	6.754	10.888	4.422	32.493
- Buget de stat	55.003	7.684	2.500	10.888	1.448	32.483
- Venituri proprii	7.907	669	4.254	0	2.974	10

5. PROIECTE DE INVESTIȚII



PROIECTE 2018-2019

- 5.1. CASA MEMORIALĂ „George Călinescu“
- 5.2. CASA DE ODIHNĂ ȘI CREAȚIE A MEMBRILOR ACADEMIEI
- 5.3. CASA AVRAMESCU – SITUAȚIA LA ZI
- 5.4. CENTRUL CULTURAL ȘI ȘTIINȚIFIC „Nicolae N. Manolescu“
- 5.5. DEPOZITUL EXTERN DE DUBLETE
- 5.6. CASĂ DE ODIHNĂ „GAROFIȚA“
- 5.7. OCOLUL SILVIC PENTELEU, CONACUL MAICAN
- 5.8. CASA DE ODIHNĂ ȘI CREAȚIE CĂCIULAȚI
- 5.9. MUZEUL DE ARTĂ VECHĂ APUSEANĂ „Ing. Dumitru Furnică Minovici“
- 5.10. INSTITUTUL DE GEOGRAFIE
- 5.11. IMOBILUL din str. Dem I. Dobrescu
- 5.12. IMOBILUL din Str. Victor Eftimiu

5. PROIECTE DE INVESTIȚII



5.1. CASA MEMORIALĂ „George Călinescu“ – SITUAȚIA LA ZI

a. A fost aprobat programul de derulare a investiției:
8.02.2019

b. Programul de derulare a investiției
Etapa I: iulie 2019

Întocmirea documentației privind starea imobilului și
definirea cerințelor de reabilitare



5. PROIECTE DE INVESTIȚII



5.1. CASA MEMORIALĂ „George Călinescu” – SITUAȚIA LA ZI

Etapa II: octombrie 2019

Întocmire proiectului tehnic de execuție

Durată: aprox. 2-4 luni de la atribuirea contractului

Etapa III: 2020

Obținerea autorizației de construire

Durată: aprox. 6 luni

Etapa IV: iulie 2020

Execuția lucrărilor

Durată: 4-6 luni de la data predării amplasamentului către executant, în funcție de data începerii și condițiile atmosferice

5. PROIECTE DE INVESTIȚII



5.2. CASA DE ODIHNĂ ȘI CREAȚIE A MEMBRILOR ACADEMIEI – SITUAȚIA LA ZI

Reabilitare, amenajare peisageră,
refacere instalații, refacere împrejurimi
și branșament electric

a. A fost aprobat programul de derulare a investiției:

22.11.2018

b. Programul de derulare a investiției

Etapa I: în prezent

Întocmire analiză diagnostic privind starea imobilului

Durată: aprox. 2 luni de la atribuirea contractului



5. PROIECTE DE INVESTIȚII



5.2. CASA DE ODIHNĂ ȘI CREAȚIE A MEMBRILOR ACADEMIEI – SITUAȚIA LA ZI

Etapa II: a doua parte a anului 2019

Întocmire proiect tehnic de execuție

Se va realiza împreună cu reprezentanții spitalului Elias.

Durată: aprox. 4-6 luni de la atribuirea contractului

Etapa III: 2020

Obținerea autorizației de construire

Durată: aprox. 6 luni

Etapa IV: 2020

Execuția lucrărilor

Durată: 6-8 luni de la data predării amplasamentului către executant

5. PROIECTE DE INVESTIȚII



5.3. CASA AVRAMESCU – SITUAȚIA LA ZI

- reabilitare, consolidare, refuncționalizare
- refacere instalații
- instalații de securitate interioare și exterioare
- amenajare peisageră
- refacere împrejmuire
- iluminat ambiental și arhitectural



Corp C1: alcătuit din S + P + E1

a. A fost aprobat programul de derulare a investiției:

22.11.2018

b. Programul de derulare a investiției

5. PROIECTE DE INVESTIȚII



5.3. CASA AVRAMESCU – SITUAȚIA LA ZI

Etapa I: în prezent

Întocmire analiză diagnostic privind starea imobilului

Durată: aprox. 2 luni de la atribuirea contractului

Etapa II: a doua parte a anului 2019

Întocmire proiect tehnic de execuție

Durată: aprox. 4-6 luni de la atribuirea contractului

Etapa III: 2020

Obținerea autorizației de construire

Durată: aprox. 6 luni

Etapa IV: 2020

Execuția lucrărilor

Durată: 8-10 luni de la data predării amplasamentului către executant

5. PROIECTE DE INVESTIȚII



5.4. CENTRUL CULTURAL ȘI ȘTIINȚIFIC „Nicolae N. Manolescu“ SITUAȚIA LA ZI

- reabilitare, consolidare, refuncționalizare
- refacere instalații
- instalații de securitate interioare și exterioare
- amenajare peisageră
- refacere împrejurimi
- iluminat ambiental și arhitectural



5. PROIECTE DE INVESTIȚII



5.4. CENTRUL CULTURAL ȘI ȘTIINȚIFIC „Nicolae N. Manolescu”

a. A fost aprobat programul de derulare a investiției: **30.01.2019**

b. Programul de derulare a investiției

Etapa I: în prezent

Întocmire analiză diagnostic stare imobil

Durată: aprox. 2 luni de la atribuirea contractului

Etapa II: a doua parte a anului 2019

Întocmire proiect tehnic de execuție

Durată: aprox. 3-5 luni de la atribuirea contractului

Etapa III: 2020

Obținerea autorizației de construire

Durată: aprox. 6 luni

Etapa IV: 2020

Execuția lucrărilor

Durată: 4-6 luni de la data predării amplasamentului către executant

5. PROIECTE DE INVESTIȚII



5.5. DEPOZITUL EXTERN DE DUBLETE CĂRȚI – SITUAȚIA LA ZI

a. A fost aprobat programul de derulare a investiției: **7.02.2019**

b. Programul de derulare a investiției

Etapa I: prezent

Efectuare reparații în regim de urgență

Tratarea suprafețelor prin biocidare (pereți, tavane, pardoseală, element din lemn); completarea ochiurilor de geam de la ferestre; curățarea, spălarea și amorsarea suprafețelor

Durată: aprox. 2 luni de la atribuirea contractului

Etapa II: a doua parte a anului 2019

Întocmire analiză diagnostic privind starea imobilului

Durată: aprox. 1 lună de la atribuirea contractului

5. PROIECTE DE INVESTIȚII



5.5. DEPOZITUL EXTERN DE DUBLETE CĂRȚI – SITUAȚIA LA ZI

Etapa III: 2020

Întocmire proiect tehnic de execuție

Durată: aprox. 1-2 luni de la atribuirea contractului

Etapa IV: 2020

Obținerea autorizației de construire

Durată: aprox. 2 luni

Etapa V: a doua parte a anului 2020

Execuția lucrărilor

Durată: 2-4 luni de la data predării amplasamentului către executant, în funcție de data începerii și condițiile atmosferice



5. PROIECTE DE INVESTIȚII



5.6. CASĂ DE ODIHNĂ „GAROFIȚA” – SITUAȚIA LA ZI

- reabilitare, consolidare, refuncționalizare
- refacere instalații
- instalații de securitate interioare și exterioare
- amenajare peisageră
- refacere împrejurimi
- iluminat ambiental și arhitectural

a. A fost aprobat programul de derulare a investiției: **22.11.2018**

b. Programul de derulare a investiției

Etapa I: în prezent

Întocmire analiză diagnostic privind starea imobilului

Durată: aprox. 1 lună de la atribuirea contractului

5. PROIECTE DE INVESTIȚII



5.6. CASĂ DE ODIHNĂ „GAROFIȚA” – SITUAȚIA LA ZI

Etapa II: a doua parte a anului 2019

Întocmire proiect tehnic de execuție

Durată: aprox. 1-2 luni de la atribuirea contractului

Etapa III: 2020

Obținerea autorizației de construire

Durată: aprox. 2 luni

Etapa IV: 2020

Execuția lucrărilor

Durată: 2-4 luni de la data predării amplasamentului către executant, în funcție de data începerii și condițiile atmosferice



5. PROIECTE DE INVESTIȚII



5.7. OCOLUL SILVIC PENTELEU, CONACUL MAICAN – SITUAȚIA LA ZI

- a. Discuții purtate cu arhitectul pentru elaborarea unei oferte de preț privind serviciile de proiectare
- b. Întocmire ofertă de preț în vederea elaborării documentației de proiectare

c. Programul de derulare a investiției

Etapa I: prima jumătate a anului 2019:

Întocmirea notei conceptuale

Întocmirea temei de proiectare

Durată: aprox. 1 lună de la atribuirea contractului



5. PROIECTE DE INVESTIȚII



5.7. OCOLUL SILVIC PENTELEU, CONACUL MAICAN – SITUAȚIA LA ZI

c. Programul de derulare a investiției

Etapa II: 2019

Întocmire analiză diagnostic privind starea imobilului

Durată: aprox. 2 luni de la atribuirea contractului

Etapa III: a doua parte a anului 2019

Întocmire proiect tehnic de execuție

Durată: aprox. 6 luni de la atribuirea contractului

Etapa IV: prima jumătate a anului 2020

Obținerea autorizației de construire

Durată: aprox. 6 luni

Etapa V: 2020-2021

Execuția lucrărilor

Durată: 12 luni de la data predării amplasamentului către executant

5. PROIECTE DE INVESTIȚII



5.8. CASA DE ODIHNĂ ȘI CREAȚIE CĂCIULAȚI – SITUAȚIA LA ZI

Palatul Ghica – Căciulați

- Construcții și teren în suprafață de 14,78 ha
- Este proprietatea Statului Român
- 1954: transferat în folosința Academiei Române

Situația juridică neclară

- Primăria Moara Vlăsiei a înscris în Cartea Funciară nr. 2635 imobilul ca fiind proprietatea ei
- Academia Română caută soluții juridice pentru reîntrarea în domeniul public al statului și în administrarea AR





5.8. CASA DE ODIHNĂ ȘI CREAȚIE CĂCIULAȚI – SITUAȚIA LA ZI

Acțiuni

- Amenajare parc
- Evaluarea stării clădirii și elaborarea documentației pentru reabilitarea
- Elaborarea proiectului tehnic de execuție
- Autorizație de construcție

5. PROIECTE DE INVESTIȚII



5.9. MUZEUL DE ARTĂ VECHĂ APUSEANĂ „ING. DUMITRU FURNICĂ MINOVICI” – SITUAȚIA LA ZI

- a. A fost aprobat programul de derulare a investiției: **7.02.2019**
- b. Programul de derulare a investiției

Etapa I: 2019

Efectuare reparații curente, în regim de urgență

Montarea unei instalații de degivrare pe burlanul și pe jgheabul în zona afectată, până în zona de canalizare ape pluviale, sub adâncimea de îngheț.
Efectuare reparații la interior în zonele afectate de infiltrațiile de apă provenite de la acoperiș.

Durată: în regim de urgență

5. PROIECTE DE INVESTIȚII



5.9. MUZEUL DE ARTĂ VECHĂ APUSEANĂ „ING. DUMITRU FURNICĂ MINOVICI” – SITUAȚIA LA ZI

Etapa II: 2019

Întocmire analiză diagnostic privind starea imobilului

Durată: aprox. 1 lună de la atribuirea contractului

Etapa III: 2020

Întocmire proiect tehnic de execuție

Durată: aprox. 1-2 luni de la atribuirea contractului

Etapa IV: 2020

Obținerea autorizației de construire

Etapa V: 2020

Executarea lucrărilor



5. PROIECTE DE INVESTIȚII



5.10. INSTITUTUL DE GEOGRAFIE – SITUAȚIA LA ZI

- reabilitare, consolidare, refuncționalizare
- refacere instalații
- instalații de securitate interioare și exterioare
- amenajare peisageră
- refacere împrejurimi
- iluminat ambiental și arhitectural

a. A fost aprobat programul de derulare a investiției: **29.01.2019**

b. Programul de derulare a investiției

Etapa I: în prezent

Întocmire analiză diagnostic privind starea imobilului

Efectuare cadastru și intabulare + efectuare releveu

Durată: aprox. 2 luni de la atribuirea contractului

5. PROIECTE DE INVESTIȚII



5.10. INSTITUTUL DE GEOGRAFIE – SITUAȚIA LA ZI

Etapa II: 2019

Întocmire proiect tehnic de execuție

Durată: aprox. 4-6 luni de la atribuirea contractului

Etapa III: 2020

Obținerea autorizației de construire

Durată: aprox. 6 luni

Etapa IV: a doua parte a anului 2020 - începutul anului 2021

Execuția lucrărilor

Durată: 12-18 luni de la data predării amplasamentului către executant



5. PROIECTE DE INVESTIȚII



5.11. IMOBILUL din str. Dem I. Dobrescu, 7-11, București – SITUAȚIA LA ZI Institutul de Etnografie și Folclor

a. Au fost aprobate etapele de elaborare și conținutul cadru al documentațiilor tehnico-economice

Notă de fundamentare: **2.04.2018**

b. Programul de derulare a investiției

Etapa I: în prezent

- Întocmirea notei conceptuale de către Direcția Patrimoniu în colaborare cu Institutul de Etnografie și Folclor și Fundația Națională pentru Știință și Artă
- Întocmirea temei de proiectare, de către o firmă de specialitate, pe baza notei conceptuale

5. PROIECTE DE INVESTIȚII



5.11. IMOBILUL din str. Dem I. Dobrescu, 7-11, București – SITUAȚIA LA ZI Institutul de Etnografie și Folclor

Etapa II: 2019

- Întocmirea documentației de avizare a lucrărilor
- Întocmirea proiectului pentru autorizarea
- Obținerea autorizației de construire

Etapa III: 2019

Întocmire proiect tehnic și detalii de execuție

Etapa IV: 2020

Execuția lucrărilor



5. PROIECTE DE INVESTIȚII



5.12. IMOBILUL din Str. Victor Eftimiu, 9, București – SITUAȚIA LA ZI

- a. A fost aprobat programul de derulare a investiției: 8.11.2018
- b. A fost obținut certificatul de urbanism: 21.01.2019
- c. Programul de derulare a investiției

Etapa I: în prezent

Obținerea avizelor și acordurilor stipulate în certificatul de urbanism

Obținerea autorizației de construire

Etapa II: după obținerea autorizației de construire

În baza autorizației de construire și a proiectului tehnic de execuție se vor executa lucrările aprobate.

5. PROIECTE DE INVESTIȚII – COSTURI



VALOAREA ESTIMATĂ A INVESTIȚIILOR

5. PROIECTE DE INVESTIȚII – COSTURI



Nr.	Denumire imobil	Descriere lucrări	Valoare estimată 2019	Sursa de finanțare
1	Casa Memorială George Oprescu	Amenajări interioare	175.500	Venituri proprii AR
		Consultanță comisie	2.500	
2	Sala de spectacole și expoziții Dalles	Lucrări de structură	470.668	U.P. „Dalles“
		Instalație degivrare (?)	374.576	
3	Casa de oaspeți „Alexandru N. Vasilescu“	Servicii proiectare	109.938	Venituri proprii AR
4	Muzeul Memorial „Henri Coandă“	Alimentare energie electrică	35.070	Venituri proprii AR
5	Casa Memorială „George Călinescu“	Întocmire releveu	35.000	Venituri proprii AR
		Servicii proiectare	75.000	
		Execuție lucrări	-	
6	Casă de Odihnă și Creație a Membrilor Academiei Române	Întocmire releveu	35.000	Venituri proprii AR
		Servicii proiectare	100.000	
		Execuție lucrări	-	
7	Casa Avramescu – Corp C1 S+P+E	Întocmire releveu	50.000	Venituri proprii AR
		Servicii proiectare	150.000	
		Execuție lucrări	-	
8	Centrul Cultural și Științific „Nicolae N. Manolescu“	Întocmire releveu	12.000	Venituri proprii AR
		Servicii proiectare	150.000	
		Execuție lucrări	-	

5. PROIECTE DE INVESTIȚII – COSTURI



Nr.	Denumire imobil		Descriere lucrări	Valoare estimată 2019	Sursa de finanțare
9	Depozitul extern de dublete	Corp A	Reparații urgente	21.000	Venituri proprii AR
			Întocmire releveu	17.325	
			Servicii proiectare	140.000	
			Execuție lucrări	-	
	Corp B	Reparații urgente	14.000	Buget de stat	
		Întocmire releveu	12.675		
		Servicii proiectare	110.000		
		Execuție lucrări	-		
10	Casa de odihnă Garofița		Întocmire releveu	15.000	Venituri proprii AR
			Servicii proiectare	60.000	
			Execuție lucrări	-	
11	Ocolul Silvic Penteleu și Muzeul Maican		Servicii de proiectare	170.000	Venituri proprii AR
12	Muzeul de Artă Apuseană „Ing. Dumitru Furnică Minovici”		Reparații urgente	10.000	Venituri proprii AR
			Întocmire releveu	20.000	
			Servicii proiectare	150.000	
			Execuție lucrări	-	
13	Institutul de Geografie		Întocmire releveu	70.000	Venituri proprii AR
			Servicii proiectare	150.000	
			Execuție lucrări	-	

5. PROIECTE DE INVESTIȚII – COSTURI



Nr.	Denumire imobil	Descriere lucrări	Valoare estimată 2019	Sursa de finanțare
14	Imobilul din str. Dem I. Dobrescu nr. 7-11	Întocmire documentație	359.160	Bugetul de stat
15	Apartament 38A din str. Victor Eftimiu nr. 9	Lucrări de reparație	871.000	Venituri proprii AR
16	Cabană Rotunda	Servicii proiectare	97.700	Bugetul de stat
		Execuție lucrări	-	
TOTAL LEI			4.063.112	Venituri proprii + buget de stat
TOTAL EURO			857.504,17	
TOTAL LEI			3.469.577	Venituri proprii AR
TOTAL EURO			732.240,89	
TOTAL LEI			593.535	Bugetul de stat
TOTAL EURO			125.263,28	

5. PROIECTE DE INVESTIȚII – COSTURI



Investiții 2019

Venituri proprii + buget de stat: 4.063.112 lei

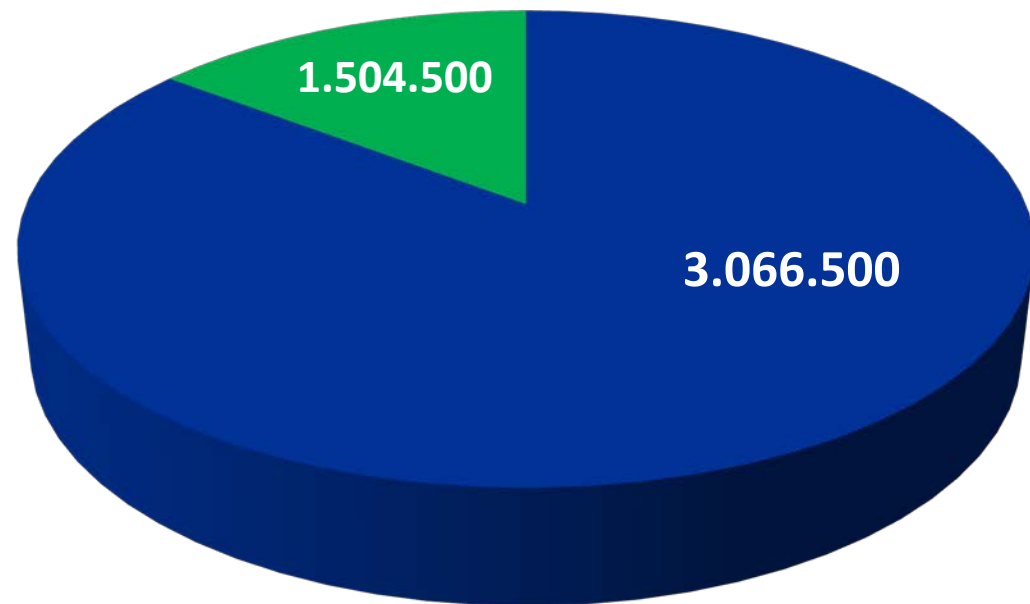

■ Venituri proprii AR ■ Bugetul de stat



6.

PROIECTE CU FINANȚARE DIN FONDURI EUROPENE NERAMBURSABILE / FEN

- 6.1. PROIECTE DERULATE DE ACADEMIA ROMÂNĂ – APARAT CENTRAL
- 6.2. PROIECTE DERULATE DE INSTITUTE DE CERCETARE

6. PROIECTE FEN



6.1. PROIECTE DERULATE DE **ACADEMIA ROMÂNĂ** – APARAT CENTRAL

- 1. Extinderea sistemului de planificare strategică la nivelul ministerelor de resort**
– buget partener AR: 5.326.233,76 lei, durata 26 luni, perioada 2016-2018.
- 2. Dezvoltarea capacității Ministerului Educației Naționale de monitorizarea și prognoză a evoluției învățământului superior în raport cu piața muncii**
– buget partener AR: 15.620.933,36 lei, durata 34 luni, perioada 2016-2019.
- 3. Îmbunătățirea capacității de planificare strategică și management al Programelor Naționale de Sănătate publică (PNSP) finanțate de Ministerul Sănătății**
– buget partener AR: 7.482.914,66 lei, durata 36 luni, perioada 2016-2019.
- 4. Creșterea capacității administrative a Ministerului Energiei, Intreprinderilor Mici și Mijlocii de Afaceri (MEIMMMA) de dezvoltare și implementare a sistemului de politici publice bazate pe dovezi**
– buget partener AR: 8.671.000 lei, durata 27 luni, perioada 2017-2019.

6. PROIECTE FEN



6.2. PROIECTE DERULATE DE **INSTITUTE DE CERCETARE**

1. Institutul de Biochimie București – **Sistem de predicție bazat pe integrare multi-omics pentru prioritizarea intervențiilor gerontologice**
– buget beneficiar: 8.524.757,50 lei, durata 48 luni, perioada 2016 - 2020.
2. Institutul de Biologie și Patologie Celulară “Nicolae Simionescu” București- **Terapii țintite pentru boala valvei aortice în diabet**
– buget beneficiar: 8.567.500 lei, durata 48 luni, perioada 2016 - 2020.
3. Institutul de Biologie și Patologie Celulară “Nicolae Simionescu” București - **Îmbunătățirea competitivității instituționale în domeniul diabetului de tip 1 prin dezvoltarea unui concept inovator de imunoterapie cu celule stromale mezenchimale**
– buget beneficiar: 8.630.843,20 lei, durata 48 luni, perioada 2016 - 2020.
4. Institutul de Chimie Macromoleculară "Petru Poni" Iași - **Institutul de Chimie Macromoleculară "Petru Poni" - Pol interdisciplinar de specializare inteligentă prin cercetare-inovare și transfer tehnologic în bio (nano) materiale polimere și (eco) tehnologii (InoMatPol)**
– buget beneficiar: 70.471.969 lei, durata 36 luni, perioada 2016 - 2019

6. PROIECTE FEN



6.2. PROIECTE DERULATE DE **INSTITUTE DE CERCETARE**

5. Institutul de Chimie Macromoleculară "Petru Poni" Iași - **Polimeri coordinativi poroși noi cu liganzi organici de dimensiuni variabile pentru stocarea gazelor (POCPOLIG)**
– buget beneficiar: 8.952.377,99 lei, durata 48 luni, perioada 2016-2020.
6. Institutul de Chimie Macromoleculară "Petru Poni" Iași - **Parteneriate pentru transfer de cunoștințe în domeniul materialelor polimere folosite în ingineria biomedicală**
– buget beneficiar: 15.840.978,25 lei, durata 60 luni, perioada 2016-2021.
7. Institutul de "Virusologie Ștefan S. Nicolau" București- ***Stabilirea profilului molecular al neoplasmelor mieloproliferative și al leucemiei acute mieloide pentru designul unor strategii de diagnostic precoce, prognostic și tratament***
– buget beneficiar: 8.672.500 lei, durata 48 luni, perioada 2017-2020.
8. Institutul Național de Cercetări Economice "Costin C. Kirițescu" București - ***Implementarea unui sistem de elaborare de politici publice în domeniul incluziunii sociale la nivelul MMFPSV***
– buget partener: 8.984.000 lei, durata 22 luni, perioada 2016-2018.

6. PROIECTE FEN



6.2. PROIECTE DERULATE DE INSTITUTE DE CERCETARE

9. Institutul Național de Cercetări Economice “Costin C. Kirițescu” - **Dezvoltarea capacității administrative a Ministerului Mediului, Apelor și Pădurilor de a implementa politica în domeniul biodiversității**
– buget partener: 12.248.000 lei, durata 22 luni, perioada 2016-2018.
10. Institutul Național de Cercetări Economice “Costin C. Kirițescu” București - Institutul de Economie Națională - **Doar împreună putem reuși - Măsuri integrate pentru combaterea marginalizării rurale**
– buget partener: 1.244.005 lei, durata 36 luni, perioada 2017-2020.
11. Institutul Național de Cercetări Economice “Costin C. Kirițescu” București - Institutul de Economie Națională - **Incluziune socială prin intervenții integrate inovativ și eficient**
– buget partener: 1.234.771 lei, durata 36 luni, perioada 2017-2020.
12. Institutul Național de Cercetări Economice “Costin C. Kirițescu” București - Institutul de Economie Națională- **Viitor European: integrare**
– buget partener: 1.236.557 lei, durata 36 luni, perioada 2017-2020.



7.

RECUPERARE ȘI ADMINISTRARE PATRIMONIU

7.1. TERENURI AGRICOLE

7.2. TERENURI FORESTIERE

7.3. CLĂDIRI ȘI TERENURI INTRAVILANE

7.4. PATRIMONIU CULTURAL

7. RECUPERARE ȘI ADMINISTRARE PATRIMONIU



Deciziunea Consiliului de Miniștri **nr. 1486/1948**

- publicată în Monitorul Oficial nr. 260 din 8 nov. 1948

Averea Academiei Române a fost trecută în folosința statului.

- bunuri urbane: terenuri și clădiri
- bunuri rurale: agricole și silvice
- titluri și valori mobiliare, scrisuri, rente, obligațiuni

7. RECUPERARE ȘI ADMINISTRARE PATRIMONIU



7.5.1. Terenuri agricole în proprietatea Academiei Române în anul 1948

**Situația terenurilor agricole
confiscate la 08.11.1948, restituite până la 31.12.2018 și nerestituite**

Nr. crt.	Teren agricol confiscat la 08.11.1948 (ha)	Teren agricol restituit până la 31.12.2018 (ha)	Teren agricol nerestituit la 31.12.2018 (ha)
1	11.525,76	9.507,46	2018,31
	100%	82,49%	17,51%

7. RECUPERARE ȘI ADMINISTRARE PATRIMONIU



7.1. Terenuri agricole în proprietatea Academiei Române în anul 1948



7. RECUPERARE ȘI ADMINISTRARE PATRIMONIU



7.1.2. Terenuri agricole recuperate de Academia Română până la 31.12.2018

Nr.crt.	Suprafața de teren deținută de Academia Română în anul 1948 (ha)	Suprafața de teren restituită Academiei Române (ha)	Terenuri comasate în județele Giurgiu și Călărași (ha)	Teren agricol restituit pe vechiul amplasament (ha)
0	1	2	3	4
1	11.525,76	9.507,46	7.789,87	1.717,59
2	100%	82,49%	67,59%	14,90%

7. RECUPERARE ȘI ADMINISTRARE PATRIMONIU



7.1.3. Terenuri agricole, proprietatea Academiei Române, intabulate până la 31.12.2018

Situația terenurilor agricole aflate în administrarea **Fundației Patrimoniul**, intabulate și neintabulate din cauza litigiilor

Nr. crt.	Teren agricol în administrarea Fundației Patrimoniul la 31.12.2018 (ha)	Teren agricol intabulat până la 31.12.2018 (ha)	Teren agricol în curs de intabulare (ha)	Teren agricol în litigiu la 31.12.2018 (ha)
1	9475,27	6020,52	3002,75	452
	100%	63,54%	31,69%	4,77%

7. RECUPERARE ȘI ADMINISTRARE PATRIMONIU



7.1.4. Terenuri agricole, proprietatea Academiei Române, comasate până la 31.12.2018

Situația terenurilor agricole comasate prin schimburi cu Agenția Domeniilor Statului

Nr. crt.	Localitate/județ	Suprafața terenului agricol comasat (ha)	Suprafața de teren agricol administrată de Fundația Patrimoniu (ha)	Procentual din suprafața totală administrată (%)
1	Perișoru, Județul Călărași	1914,52	9475,27	20,21
2	Grădiștea, Județul Călărași	3999,71		42,21
3	Borcea, Județul Călărași	1511,35		15,95
4	Greaca, Județul Giurgiu	364,29		3,84
	TOTAL	7789,87		82,21

7. RECUPERARE ȘI ADMINISTRARE PATRIMONIU



7.1.4. **Terenuri agricole**, proprietatea Academiei Române, **arendate** până la 31.12.2018

Nr.crt.	Suprafața de teren agricol administrată de Fundația Patrimoniul (ha)	Suprafața de teren agricol arendată (ha)	Suprafața de teren agricol nearendată (ha)
1	9.475,27	8.967,80	507,47
	100%	94,64%	5,36%

7. RECUPERARE ȘI ADMINISTRARE PATRIMONIU



7.1.5. Terenuri agricole, proprietatea Academiei Române, administrate prin Fundația Patrimoniu până la 31.12.2018

Nr. crt.	Localitatea, județul	Suprafața conform TP (sup pt. care se plătește arendă) ha	Arendașul	Venituri lei	Observații
1	Grădiștea 1, jud. Călărași	2031,00 / (2013)	Agrirom SRL		-
2.	Grădiștea 2, jud. Călărași	1968,71 / (1968,71)	Prest Serv Internațional SRL		-
3.	Perișoru-Ștefan Vodă, jud. Călărași	2125,82 / (2125,82)	Agroseed Muntenia SRL		-
4.	Borcea, jud. Călărași	1511,35 / (1511,35)	Agrozotehnica Pietroiu SA		-
5.	Greaca, jud. Giurgiu	364,29 / (364,29)	Hortimpex Liylan Agro SRL		-
6.	Bucu, jud. Ialomița	297,3 / (285,27)	Rovexim Com SRL		Scos de la plata arendeii 12,03 ha plantate cu perdele forestiere.
7.	Tecuci-Matca, jud. Galați	253,96 / (238,98)	Euroconnection SRL		1,62 ha pierdute în instanță în favoarea lui Arhip Nelu
8.	Grădina, jud. Constanța	207,00 / (207,00)	Întrep. Fam. Butcaru Valentina		-
9.	Gral Berthlot, jud. Hunedoara	69,4864 / (59,8075)	Merian Gigel-Neluțu		1,0984 ha au fost însușite de Doru Lasc prin licitație publică (litigiu).
10.	Dobrotești, jud. Teleorman	75,00 / (75,00)	Midagro SRL		-
11.	Mogoșoaia, jud. Ilfov	50,00 / (47,60)	Euro Bio SRL		2,4 ha cu livadă au fost defrișate în 2018.
12.	Galicea Mare, jud. Dolj	35,00 / (35,00)	MD Agricola SRL		-
13.	Matca, jud. Galați	22,49 / (22,49)	Agrimat Matca SA		-
14.	Coșereni, jud. Ialomița	10,00 / (10,00)	Monsan Agroturism SRL		-
15.	Salcia Tudor, jud. Brăila	3,48 / (3,48)	Întrep. Individ. Moroiu C-tin		-
	TOTAL	9024,8864 (8967,7975)	X		Diferența de suprafață de la 9024,8864 ha la 8967,7975 ha constă în teren neproductiv (drumuri, pante, râpe).



7.1.6. Fondul Recurent al Donatorilor / FRD

- Este instrumentul financiar prin care se asigură colectarea, gestiunea financiar-economică și conservarea **veniturilor obținute din administrarea proprietăților private** ale AR
- Asigură **intangibilitatea** resurselor financiare private ale AR și **libertatea de utilizare**
- Asigura respectarea **clauzelor testamentare** ale donatorilor
- Resursele sunt distribuite conform dispozițiilor conducerii AR
- Mecanismul economico-financiar al FRD este parte a execuției **Bugetului anual de administrare a proprietăților private agricole și silvice ale Academiei Române**



7.1.6. Fondul Recurent al Donatorilor / FRD

Acțiuni și proiecte dispuse de către donatori

1. Proiecte naționale ale Academiei Române
2. Granturi
3. Premii, burse, diplome, omagieri, memoriale
4. Cursuri profesionale și dotare
5. Conferințe, seminarii, dezbateri științifice naționale și internaționale
6. Publicarea de lucrări științifice originale, dicționare, manuale
7. Circuite culturale și științifice cu folosirea imobilelor donatorilor
8. Obligații legale privind infrastructura donată prin legate
9. Menținerea calității proprietăților private donate
10. Compensații



7.1.7. Acțiuni întreprinse

- întâlniri cu arendașii
- negocierea contractelor de arendare
- analiza modului de exploatare a terenului agricol/investiții/irigații
- analiza stării solului
- înființarea perdelelor forestiere de protecție

7. RECUPERARE ȘI ADMINISTRARE PATRIMONIU



7.2.1. Situația terenurilor forestiere în proprietatea Academiei Române în anul 1948

Situația terenurilor forestiere confiscate la 08.11.1948, restituite până la 31.12.2018

Nr. crt.	Teren cu destinație forestieră confiscat la 08.11.1948 (ha)	Teren cu destinație forestieră restituit la 31.12.2018 (ha)	Teren cu destinație forestieră nerestituit (ha)	Teren cu destinație forestieră comasat la Râu de Mori , județul Hunedoara (ha)
1	21.706,53	16.332,85	5.373,68	2.722,25
	100%	75,24%	24,76%	12,54%

7. RECUPERARE ȘI ADMINISTRARE PATRIMONIU



7.2.2. Situația terenurilor forestiere, administrare de ocoalele silvice la 31.12.2018

Nr. crt.	Suprafața de teren cu destinație forestieră aflat în proprietatea Academiei Române (ha)	Suprafața de teren forestier administrat de Ocolul Silvic Penteleu (ha)	Suprafața de teren administrată de ROMSILVA prin ocoale silvice (ha)
1	13.018,1	12.869	149,1
	100%	98,85%	1,15%

7. RECUPERARE ȘI ADMINISTRARE PATRIMONIU



7.2.3. Ocolul Silvic Penteleu

- înființat în anul 2010
- persoană juridică de drept privat
- administrează o suprafață de 12.869 ha fond forestier
 - județul Buzău: 10.146,8 ha (Gura Teghii, Siriu Nehoiu)
 - județul Hunedoara: 2722,2 ha (Râu de Mori)

Situația financiară în anul 2018 *mi lei*

Indicatorul	Estimări	Realizări
Venituri totale	4.630,0	3.381,2
Cheltuieli	1.283,5	1.345,81
Profit brut		2.485,39

7. RECUPERARE ȘI ADMINISTRARE PATRIMONIU



7.3. Clădiri și terenuri intravilane

Situația **clădirilor**, proprietatea Academiei Române, confiscate la 08.11.1948, restituite până la 31.12.2018 și nerestituite

Nr. crt	Clădiri confiscate la 08.11.1948 (nr.)	Clădiri restituite până la 31.12.2018 (nr.)	Clădiri nerestituite la 31.12.2018 (nr.)
1	118	59	59
	100%	50%	50%

7. RECUPERARE ȘI ADMINISTRARE PATRIMONIU



7.3. Clădiri și terenuri intravilane

Situația **clădirilor**, proprietatea Academiei Române, confiscate la 08.11.1948, restituite până la 31.12.2018 și nerestituite

Nr. crt	Clădiri confiscate la 08.11.1948 (mp)	Clădiri restituite până la 31.12.2018 (mp)	Clădiri nerestituite la 31.12.2018 (mp)
1	17.151	13.593	3.558
		79,26%	20,74%

7. RECUPERARE ȘI ADMINISTRARE PATRIMONIU



7.3. Clădiri și terenuri intravilane

Situația **terenurilor intravilane**, proprietatea Academiei Române, confiscate la 08.11.1948, restituite până la 31.12.2018 și nerestituit

Nr. crt.	Terenuri intravilane confiscate la 08.11.1948 (nr.)	Terenuri intravilane restituite până la 31.12.2018 (nr.)	Terenuri intravilane nerestituite la 31.12.2018 (nr.)
1	58	45	13
		77,59%	22,41%

7. RECUPERARE ȘI ADMINISTRARE PATRIMONIU



7.3. Clădiri și terenuri intravilane

Situația **terenurilor intravilane**, proprietatea Academiei Române, confiscate la 08.11.1948, restituite până la 31.12.2018 și

Nr. crt.	Terenuri intravilane confiscate la 08.11.1948 (mp)	nerestituit	
		Terenuri intravilane restituite până la 31.12.2018 (mp)	Terenuri intravilane nerestituite la 31.12.2018 (mp)
1	809.866	277.050	532.816
		34,21%	65,79%

7. RECUPERARE ȘI ADMINISTRARE PATRIMONIU



7.4. Patrimoniu cultural mobil

COLECȚIILE ACADEMIEI ROMÂNE

Număr colecții	Număr obiecte culturale de artă	Număr obiecte de artă clasate în categoria Tezaur	Număr obiecte de artă clasate în categoria Fond
8	449.956	350	211

7. RECUPERARE ȘI ADMINISTRARE PATRIMONIU



7.4. Patrimoniu cultural mobil

COLECȚIILE ACADEMIEI ROMÂNE

Număr obiecte culturale de artă	Pictură	Sculptură	Grafică	Icoane	Mobilier	Artă decorativă	Artă populară	Piese numismatice
	454	88	116	356	184	443	454	300000
Tezaur	99	70	24	87	59	43	19	-
Fond	-	-	44	-	-	65	-	-

7. RECUPERARE ȘI ADMINISTRARE PATRIMONIU



7.4. Patrimoniu cultural mobil

A. PICTURĂ

1. PICTURĂ ROMÂNEASCĂ

375 lucrări – **77** clasate în Patrimoniul Cultural Național

- Colecția „acad. George Oprescu” – 113
- Colecția „acad. Victor Eftimiu” – 72
- Colecția „acad. George Călinescu” – 18
- Colecția „acad. Emanoil Pantazi” – 47

2010-2018:

Restaurare și conservare: **24** de lucrări de pictură europeană și românească



7.4. Patrimoniu cultural mobil

A. PICTURĂ

2. PICTURĂ EUROPEANĂ

79 lucrări

- **22** clasate în categoria **Tezaur**

- **38** clasate în categoria **Fond**

- Colecția „acad. George Oprescu” – 56
- Colecția „Dumitru Minovici” – 12
- Colecția „acad. George Călinescu” – 3
- Colecția „Aurel Avramescu” – 1
- Colecția din clădirea Academiei Române – 7



7.4. Patrimoniu cultural mobil

B. SCULPTURĂ

1. SCULPTURĂ ROMÂNEASCĂ

49 de lucrări – **31** clasate în categoria **Tezaur**

- Colecția „acad. George Oprescu” – 10
- Colecția „acad. Victor Eftimiu” – 18
- Colecția „A. Avramescu” – 4
- Colecția „acad. George Călinescu” – 5
- Colecția din clădirea Academiei Române – 12



7.4. Patrimoniu cultural mobil

B. SCULPTURĂ

2. SCULPTURĂ STRĂINĂ

39 de lucrări – **31** clasate în categoria **Tezaur**

- Colecția „acad. George Oprescu” – 26
- Colecția „Dumitru Minovici” – 12
- Colecția „acad. Victor Eftimiu” – 1



7.4. Patrimoniu cultural mobil

C. GRAFICĂ ROMÂNEASCĂ ȘI STRĂINĂ

116 lucrări

- **24** clasate în categoria **Tezaur**

- **44** clasate în categoria **Fond**

- Colecția „acad. George Oprescu” – 107
- Colecția „acad. George Călinescu” – 9
- Colecția „Emanoil Pantazi” – 4

2010-2018

Restaurare și conservare: 2



7.4. Patrimoniu cultural mobil

D. ICOANE

356 de lucrări – **87** clasate în categoria **Tezaur**

- Colecția „acad. George Oprescu” – 5
- Colecția „Mara Bâscă” – 343
- Colecția „acad. George Călinescu” – 8

2010-2018

Restaurarea și conservare: 1 icoană din colecția „Mara Bâscă”



7.4. Patrimoniu cultural mobil

E. MOBILIER EUROPEAN

184 de piese

- **59** clasate în categoria **Tezaur**

- **5** clasate în categoria **Fond**

- Colecția „acad. George Oprescu” – 48
- Colecția „acad. Victor Eftimiu” – 5
- Colecția „A. Avramescu” – 65
- Colecția „D. Minovici” – 37
- Colecția „acad. George Călinescu” – 29

2010-2018

Restaurare și conservare: 121



7.4. Patrimoniu cultural mobil

F. ARTĂ DECORATIVĂ ORIENTALĂ

120 de obiecte

- **43** clasate în în categoria **Tezaur**

- **65** clasate în categoria **Fond**

- Colecția „acad. George Oprescu
- Colecția „acad. Victor Eftimiu”



7.4. Patrimoniu cultural mobil

G. ARTĂ DECORATIVĂ EUROPEANĂ

323 de piese

- Colecția „acad. George Oprescu” – 149
- Colecția „Dumitru Minovici” – 125
- Colecția „A. Avramescu” – 23
- Colecția „acad. George Călinescu” – 30

7. RECUPERARE ȘI ADMINISTRARE PATRIMONIU



7.4. Patrimoniu cultural mobil

H. ARTĂ POPULARĂ ROMÂNEASCĂ

TEXTILE – covoare și scoarțe românești

20 de bucăți

16 clasate în categoria Tezaur

- Colecția „acad. George Oprescu”
- Colecția „acad. George Călinescu”

OBIECTE DIN LEMN

139 de bucăți

1 clasat în categoria Tezaur

CERAMICĂ

274 de obiecte

- Colecția „acad. George Oprescu” – 99
- Colecția „Mara Băscă” – 173
- Colecția „acad. George Călinescu” – 2

COSTUME POPULARE

21 de piese

2 clasate categoria Tezaur

- Colecția „acad. George Oprescu”



7.4. Patrimoniu cultural mobil

I. PIESE NUMISMATICE

300.000 de piese

- Colecția „acad. George Oprescu” – 9 medalii
- Colecția „acad. George Călinescu” – 13 bijuterii
- Colecția „C. Orghidan” – 9000 de piese



8. APARATUL CENTRAL – SERVICII ȘI BIROURI

8.1. Serviciul Cancelarie



Situația membrilor Academiei Române la data de 31 ianuarie 2019

Secția	Total	Titulari	Corespondenți	Onoare din țară	Onoare din străinătate
I. Secția de Filologie și Literatură	12	5	7	2	17
II. Secția de Științe Istorice și Arheologie	11	5	6	4	8
III. Secția de Științe Matematice	13	7	6	2	6
IV. Secția de Științe Fizice	13	7	6	1	1
V. Secția de Științe Chimice	9	6	3	2	9
VI. Secția de Științe Biologice	13	6	7	-	5
VII. Secția de Științe Geonomice	12	6	6	1	3
VIII. Secția de Științe Tehnice	12	4	8	2	4
IX. Secția de Științe Agricole și Silvicultură	10	5	5	1	-
X. Secția de Științe Medicale	13	8	5	6	6
XI. Secția de Științe Economice, Juridice și Sociologice	13	7	6	2	3
XII. Secția de Filosofie, Teologie, Psihologie și Pedagogie	10	5	5	8	7
XIII. Secția de Arte, Arhitectură și Audiovizual	10	5	5	4	0
XIV. Secția de Știința și Tehnologia Informației	13	7	6	1	4
TOTAL	164	83	81	36	89

8.1. Serviciul Cancelarie – 2018



Funcția de consacrare a Academiei Române

Adunări Generale: **9**

Ședințe ale Prezidiului Academiei Române: **7**

Noi membri ai Academiei Române

- membri titulari – **4**: Niedermaier Paul, Hațegan Cornel, Lupei Voicu, Cernescu Costin
- membri corespondenți – **9**: Petolescu Constantin, Rusu Eugen-Victor-Cristian, Bădescu Ilie, Precup Radu-Emil, Saramandu Nicolae, Bolovan Ioan, Tănase Cătălin, Marșavina Liviu, Ioan-Franc Valeriu

Membri de onoare

- membri de onoare din țară – **2**: Ionescu I. Nicolae, Bleahu Marcian David
- membri de onoare din străinătate – **2**: Röckner Michael (Germania), Barabási Albert-László (SUA)

Au plecat dintre noi un număr de 13 membri din țară

- titulari: 6
- corespondenți: 3
- de onoare: 4

8.1. Serviciul Cancelarie – 2018



Funcția de consacrare a Academiei Române

Premiile Academiei Române

- 68 de premii pentru lucrări excelente realizate în 2016
- 91 de lucrări / grupuri de lucrări
- 11 premii nu s-au acordat

Distincții oferite de Academia Română

- Diploma „Meritul Academic”: 8
- Diploma „Distincția Culturală”: 2

8.1. Serviciul Cancelarie – 2018



Manifestări științifice și culturale

- în Aula Academiei Române: **25**
 - din care, dedicate Centenarului Marii Uniri: **6**
- la Ateneul Român: **1**
- la Academia de Științe a Moldovei: **1**
- la Conacul Berthelot: **2**
- la Muzeul de Istorie Suceava: **1**

8.1. Serviciul Cancelarie – 2018



Discurs de recepție

- acad. Dorel Banabic

Aniversări

- acad. Maria Zaharescu
- acad. Dan Berindei
- acad. Eugen Simion
- acad. Cristian Hera
- acad. Bogdan C. Simionescu
- prof. Petre T. Frangopol, m.o.

Comemorări

- Ionel-Valentin Vlad
- Ludovic Mrazec
- Ștefan S. Nicolau
- Petre Sergescu

8.2. Biroul Resurse Umane – 2018



Aparatul propriu al Academiei Române

126 posturi aprobate spre finanțare de către Ministerul Finanțelor Publice.

Fluctuația resurselor umane

Încetat raporturile de muncă: **7** salariați

Angajări noi: **10** salariați, prin concurs sau transfer

Promovări: **4** salariați

8.2. Biroul Resurse Umane – 2018



Activități reprezentative

- Gestionarea resurselor umane prin aplicarea corectă a prevederilor legislative din domeniul salarizării personalului contractual plătit din fonduri publice – Legea 153/2017 cu modificările și completările ulterioare.
- Răspunsuri la solicitări provenite de la unitățile subordonate: **307**

Teme: promovări personal, ocupare posturilor vacante, calcul salarii de bază, spețe legislative pentru anumite funcții.

- Consultanță specializată în vederea aplicării prevederilor legislative în vigoare.
- Actualizare Regulament Intern, Regulament de Organizare și Funcționare și Regulamentului cu privire la evaluarea performanțelor profesionale ale salariaților

8.2. Biroul Resurse Umane – 2018



1. Demotivarea personalului

PROBLEME

- remunerarea nu este făcută în raport cu munca depusă, cu cantitatea și calitatea acesteia
- salariile de bază nu reflectă competența personalului și complexitatea muncii prestate

Acțiuni ale Biroului Resurse Umane:

- demersuri pentru identificarea unei posibilități de majorare salarială
- memorii adresate conducerii Academiei Române, instituțiilor de resort, politicienilor

Argumentare:

- Academia Română trebuie să-și poată selecta personalul, fără a fi limitată de nivelul extrem de scăzut al salariului, care nu atrage personal cu nivel înalt de instruire.
- Salarizarea trebuie să reflecte demnitatea angajatului.
- Veniturile salariale trebuie să asigure angajatului posibilitatea de a se informa, documenta în conformitate cu cerințele postului și de a avea o prezență adecvată și integrată în acțiunile desfășurate de Academia Română.
- Lipsa motivării financiare nu stimulează accesul tinerilor în sistemul Academiei Române și nici menținerea acestora în țară.

8.2. Biroul Resurse Umane – 2018



PROBLEME

2. Inechități și discrepanțe salariale

Rezultate din: aplicarea prevederilor legale referitoare la salarizarea personalului nou încadrat sau promovat pentru care nu există salariu în plată pe funcție similară. Formula de calcul a salariului acestora conduce la un salariu considerabil mai mare decât al angajaților vechi.

Consecințe:

- Amplifică frustrările personalului cu experiență și cu un grad superior al funcției.
- Salariile de bază ale personalului din entitățile subordonate sunt calculate eronat.

Nu există temeii legal de rezolvare favorabilă a acestor situații pentru a crea un sistem unitar de salarizare.

Biroul Resurse Umane: a elaborat și înaintat adrese prin care solicita demersuri legale de rezolvare a acestor inechități, mai multor instituții abilitate. Răspunsul acestora a fost acela de a aștepta anul **2022**.



Activitatea de contencios și reprezentare

Gestionare directă

Pe rolul instanțelor judecătorești: **52 de dosare**

- din care soluționate definitiv și irevocabil: **10 dosare**

Consiliere pentru case avocatură: **14 dosare**

- din care majoritatea cu referire la executarea de către casa de avocatură Mușat&Asociații

8.3. SERVICIUL JURIDIC



A. Verificare și avizare acte / contracte

CONTRACTE

Formulare clauze contractuale, vizare juridică, vizare pentru legalitate, analize, formulări propuneri

- **achiziții de bunuri și servicii:** contracte de - lucrări
 - prestări servicii
 - consultanță
- **altele** decât achiziții publice: contracte de - închiriere
 - comodat
 - parteneriate
- **oferte de donații**

8.3. SERVICIUL JURIDIC



ACTE INTERNE cu caracter juridic

Avizare din punct de vedere legal, analiză și verificare pentru legalitate

- **deciziile** emise de Președintele Academiei Române
- **delegații și împuterniciri** semnate de Președintele Academiei Române
- **cererile** adresate de diverse departamente ale instituției
- acte privind aplicarea **dispozițiilor legale** referitoare la încheierea, modificarea și/sau încetarea diferitelor tipuri de contracte
- **dosarele de CS I și CS II** înainte de fi supuse validării Prezidiului Academiei Române

Verificare și soluționare

- **cereri** adresate de instituțiile din subordine
- **corespondența** cu diverse persoane fizice și/sau juridice



B. Soluționare a sesizărilor/petițiilor și adreselor

TEMATICĂ

După modul de adresabilitate către Academi Română

- adresate direct, de persoane fizice sau juridice
- adresate prin intermediul altor instituții publice

După problematica abordată

- solicitări de informații publice referitoare la **activitatea instituției**
- solicitări privind **patrimoniul privat** al instituției
- solicitări de **puncte de vedere** din diverse domenii
- solicitări de **avize, consultanță**

8.3. SERVICIUL JURIDIC



C. Întocmire a punctelor de vedere

TEMATICĂ aplicarea și/sau interpretarea prevederilor din actele normative din domeniul dreptului muncii, achizițiilor publice, proprietății publice și private etc.

D. Elaborare a actelor normative

Analiză, verificare și, după caz, inițiere elaborare: **9 proiecte** de acte normative
Urmărirea proiectelor de acte normative inițiate anterior anului 2018 și aflate în procedură legislativă

E. Informare legislativă

În principal reglementări cu privire la măsuri urgente în domeniul economic și social, cu impact local sau la nivel național

8.3. SERVICIUL JURIDIC



F. Consiliere juridică

Pentru departamentele din cadrul Academiei Române

- soluționarea sau clarificarea unor probleme din domeniile: achiziții publice, dreptul muncii, drept civil, contencios administrativ, cercetare etc.
- sesizare și acordare asistență de specialitate cu privire la interpretarea sau aplicarea unor reglementări din actele normative în vigoare

G. Alte activități

- colaborarea cu diverse autorități și instituții publice
- colaborarea cu Arhivele Naționale
- studierea actelor și documentelor aflate în arhiva instituției
- evidența și arhivarea dosarelor de instanță
- evidența și arhivarea computerizată a actelor normative
- colaborarea cu cabinetele notariale
- colaborarea cu aparatul propriu al Academiei Române și cu instituțiile din subordine



Activitatea **Biroului IT&C**

Cuprinde totalitatea măsurilor de:

- menținere în stare de bună funcționare a echipamentelor IT: calculatoare, imprimante, rețelistică
- asigurarea software-ului utilizat de Aparatul central
- consiliere în utilizarea diverselor tipuri de software
- dezvoltare a sistemului informatic



Măsuri întreprinse

pentru desfășurarea în condiții optime a activităților din întreaga instituție

1. Înlocuirea **calculatoarelor** de generație veche cu **sisteme de calcul noi de tip All-in-One, dotate cu softuri de ultimă generație**
2. Upgrade-ul **rețelei informatice**: de la switch-uri de 100Mbps
→ la **tehnologie Gigabit 1000 Mbps**
3. **Combaterea atacurilor cibernetice** la nivelul sistemului informatic al Academiei Române și prevenirea infecțiilor cu diferite tipuri de viruși (SPYWARE, ADWARE, BROWSER HIJACKER, RANSOMWARE)
4. **Virtualizarea tuturor serverelor** (VMware – vSphere);
5. Înlocuirea **sistemului de proiecție** din Aula Academiei Române, cu unul performant: **tehnologie laser, 8000 lumeni, WUXGA**

8.5. Biroul de presă – 2018



Structură

3 angajați: 2 norme + 1/2

- șef birou (normă întreagă)
- expert comunicarea științei (normă întreagă)
- realizator TV (1/2 normă)

8.5. Biroul de presă – 2018



Parteneriate media: 4

1. Televiziunea Română
2. Societatea Română de Radiodifuziune
3. Agenția națională de știri AGERPRES
4. Agenția de știri Basilica a Patriarhiei Române

TVR 3

Emisiunea **Academia Română – prezentul continuu**

Realizator Daniela Mitache

Difuzare: TVR 3, din 1 octombrie 2018, bilunar, sâmbăta, ora 13:30

În 2018 au fost difuzate 6 emisiuni

Conferințe de presă: 6

Comunicate de presă: 67

Puncte de vedere ale Academiei: 4

8.5. Biroul de presă – 2018



Comunicare academică internațională: 3

Responsabil: Cătălin Mosoia

1. Declarația ALEEA față de Planul S
2. Planul S: acces deschis la publicațiile științifice
3. Raport InterAcademy Partnership: Sistemele globale de alimentație încetinesc dezvoltarea durabilă și accelerează schimbările climatice

Comunicarea științei

Realizator: Cătălin Mosoia

Interviuri: 6

Declarații de presă: 9

Articole în presă: 4 în revista „Market Watch“

Jurnale de eveniment: 2 (text, audio, foto)

Reprezentare: 2 (participare la reuniuni științifice internaționale)

8.5. Biroul de presă – 2018



Comunicarea institutelor de cercetare

Teme comunicate:

- simpozioane, conferințe, întâlniri internaționale, premii, colecții, lucrări științifice

Instrumente de comunicare:

- comunicate de presă, articole și reportaje în Jurnalul on line al Academiei Române, postări pe site-ul și pe pagina de facebook

Sprijin din partea d-nei **Tatiana Opreșcu**, serviciul de Relații externe al Academiei

Strategia de comunicare și imagine a Academiei Române

Cea de-a treia: **iulie 2018**

(Primele două strategii elaborate: noiembrie 2014 și martie 2015)

8.5. Biroul de presă – 2018



Alte activități

Buletine informative: 6

Tip newsletter. Peste 1000 de abonați

Galerii foto pe site-ul Academiei și **albume foto** pagina de facebook: **aprox. 50**

Fotografii realizate de **Alina Bălan**, șef cabinet acad. Victor Spinei

Postări pe facebook: peste **1000**

Monitorizarea presei: permanent

Rapoarte de presă

Pe teme pozitive sau negative: reflectarea activității; atacuri de presă

Relații cu presa:

- medierea unor interviuri acordate de membri ai conducerii Academiei Române
- dosare de documentare pentru jurnaliști
- furnizarea de informații și materiale informative
- acreditări de presă

2019



Biroul de presă



Departament de comunicare și imagine

Atribuții noi

- **Refacerea site-ului** după principii moderne de comunicare
- **Centru video**
 - **Transmiterea video, în direct**, a evenimentelor din Aula Academiei Române
 - **Înregistrarea evenimentelor** organizate de Academia Română, inclusiv institute, Bibliotecă, Editură
 - constituirea unei **arhive video**
 - furnizarea de material către **TVR** pentru emisiunea dedicată Academiei Române
- **Pregătirea filmărilor** în institutele Academiei Române, pentru emisiuni la TVR
- **Realizarea de interviuri** cu membrii Academiei, cu invitații din străinătate, cu cercetători
- **Dezvoltarea comunicării internaționale**: prelucrarea și transmiterea documentelor oficiale primite din partea ALEEA, EASAC, IAP și a altor organizații internaționale
- **Departament de grafică** pentru machetarea materialelor de promovare: afișe, broșuri, pliante, albume



Departamentul de comunicare și imagine

Structură: 2 ½ norme → 7 norme

7 posturi / 8 angajați

Actual

- șef birou: **1**
- expert comunicarea științei: **1**
- realizator TV: ½ normă

Posturi noi

- experți comunicare publică: **2**
Atribuții: gestionarea comunicării pe site, facebook, newsletter, redactare comunicate de presă, articole de presă post-eveniment
- operator imagine TV: **1**
- specialist montaj TV: ½ normă
- grafician: **1**



9. CONCLUZII



1.

Diversitatea și complexitatea activităților în cadrul Academiei Române necesită o redimensionare și reorganizare a schemei de personal.

REDIMENSIONAREA ȘI REORGANIZAREA SCHEMEI DE PERSONAL



2.

Lipsa de personal calificat, coroborată cu salarizarea demotivantă, conduce la întârzieri și aglomerări în finalizarea unor lucrări și în gestionarea activităților curente.

LIPSA DE PERSONAL CALIFICAT, SALARIZAREA DEMOTIVANTĂ



3.

Birocrația manifestată atât la nivelul structurilor interne, cât și la nivelul autorităților locale / naționale determină o eficiență scăzută a multor acțiuni întreprinse de conducerea Academiei Române.

BIROCRAȚIA



4.

Identificarea și reorganizarea întregului patrimoniu al Academiei Române constituie încă una dintre problemele importante nefinalizate la nivelul Academiei Române.

IDENTIFICARE ȘI REORGANIZARE PATRIMONIU



5.

Deși au fost inițiate acțiuni pentru asigurarea unui mediu de lucru colaborativ, de respect reciproc și de responsabilizare a tuturor angajaților la nivelul aparatului central, sunt încă disfuncționalități care grevează eficiența acțiunilor întreprinse.

ANGAJAȚI: DISFUNCȚIONALITĂȚI ÎN COLABORARE



6.

Salarizarea total necorespunzătoare la nivelul angajaților din aparatul central face dificilă atragerea tinerilor performanți pentru activități specifice, sporind riscul scăderii calității activităților desfășurate.

TINERII



7.

Noua structură organizatorică propusă și noul Regulament de Funcționare ar putea asigura o creștere a eficienței acțiunilor întreprinse la nivelul aparatului central.

STRUCTURĂ ORGANIZATORICĂ NOUĂ ȘI REGULAMENT DE FUNCȚIONARE NOU



8.

Academia Română se bucură de o recunoaștere deosebită din partea societății, a cetățenilor, reprezentând un simbol național care trebuie consolidat prin contribuția noastră, a tuturor, a membrilor Academiei Române, a tuturor angajaților din aparatul central, a cercetătorilor din institute.

RECUNOAȘTERE SOCIALĂ, SIMBOL NAȚIONAL



9.

Implicarea Academiei Române în procesul de identificare și soluționare, cu responsabilitate, ale unor probleme majore cu care se confruntă societatea românească poate și trebuie să reprezinte o prioritate.

PROBLEMELE MAJORE ALE SOCIETĂȚII



10.

Creșterea vizibilității și prestigiului internațional al Academiei Române prin contribuții la dezvoltarea cunoașterii, la asigurarea unui climat de colaborare și participarea la proiectele majore ale umanității va trebui să se constituie într-o preocupare permanentă a noastră, a tuturor.

PRESTIGIU ȘI VIZIBILITATE INTERNAȚIONALE



Mulțumesc!

Acad. Ioan DUMITRACHE

Secretar General al Academiei Române

ioan.dumitrache@acad.ro

www.academiaromana.ro